

PROJETO ARQUITETÔNICO

Projeto de Ampliação: UNIDADE BÁSICA DE SAÚDE DA FAMÍLIA "ALTOS DO BARREIRÃO"

Local / Cidade: Vicentina / MS

PREFEITURA GESTÃO: MARCOS BENEDETTI

Data: 10/09/2023

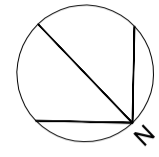

BALIZADOR LED SOLO



PLAFON QUADRADO LED



ARANDELA LED EXTERNA PAREDE



SPOT EMBUTIDO LED



LED FITA (SANCAS ABERTAS)

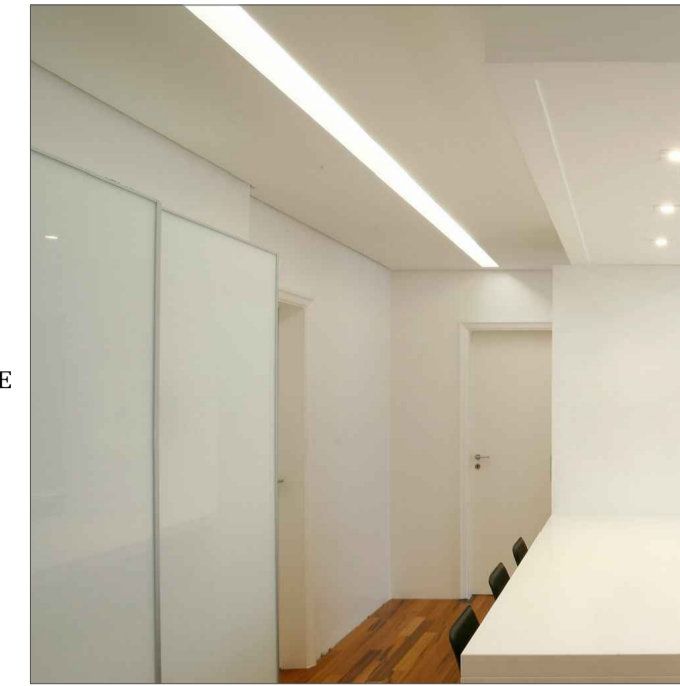

SANCA ABERTA DUPLA / RASGO ILUMINADO

OBS: Para as Execuções seguir conforme o Projeto Elétrico, os locais "exatos (medidas / locação)" para os pontos de tomadas e interruptores, assim como as luminárias de teto, parede ou piso, deverão ser definidas com o construtor e proprietário conforme necessidade ou padrão dos dispositivos elétricos a serem adquiridos (modelos e funcionamentos).

OBS: Para Execução do projeto Elétrico, observar o posicionamento dos acionadores e interruptores existentes, passíveis de adaptação e ampliação dos sistemas, conforme necessidade dos circuitos e das luminárias, seguindo o layout do projeto

LEGENDA

- Ar Condicionado, 220V
- Interruptor 01 tecla / 01 Comum
- Interruptor 02 teclas / 02 Paralelos
- Interruptor 02 teclas / 01 Paralelo + 01 Comum
- Interruptor 02 teclas / 02 Comuns
- Interruptor 03 teclas / 03 Paralelos
- Interruptor 03 teclas / 02 Paralelos + 01 Comum
- Interruptor 03 teclas / 01 Paralelo + 02 Comuns
- Interruptor 03 teclas / 03 Comuns
- Tomada, 110V, Altura 0,30m do piso
- Tomada, 220V, Altura 0,30m do piso
- Tomada, 110V, Altura 1,20m do piso
- Tomada, 110V, Altura 2,85m do piso (Emergência)
- Lógica (NET) / Altura 0,30m do piso
- Iluminação Tipo Arandela (Parede) 110V / LED 15W
- Iluminação Plafonier (Teto) 110V / LED 25W
- Iluminação Plafonier (Teto) 110V / LED 15W
- Iluminação Spot (Teto) 110V / LED 12W
- Iluminação Balizador (Piso) 110V / LED 10W
- Iluminação Tipo "Fita" (Teto / Sancas) 110V / LED 18W
- Quadro de disjuntores
- Relógio de Entrada Energia / Padrão (Existente)

DECLARAÇÃO:

DECLARO QUE É DE MINHA RESPONSABILIDADE A VERACIDADE E EXATIDÃO DAS INFORMAÇÕES APRESENTADAS EM PROJETO E QUE ESTOU CIENTE QUE A ANÁLISE SE FARÁ COM AS INFORMAÇÕES CONSTANTES NAS PLANTAS DE: IMPLANTAÇÃO, BARRAS E CORTES, SENDO OS DEMAIS PLANTAS, VISTAS, PERSPECTIVAS E DETALHES, MÉRITOS ILUSTRATIVAS.

DECLARO QUE ESTOU CIENTE QUE É DE MINHA RESPONSABILIDADE O ATENDIMENTO INTEGRAL DOS ARTIGOS E RECOMENDAÇÕES DA NBR 9050/2019 E GQI, QUANDO NECESSÁRIOS.

DECLARO QUE O EMPREENDIMENTO ATENDE A LEGISLAÇÃO EM VIGOR: LEI FEDERAL Nº 11.445/2007 (LIGAÇÃO DE ÁGUA E ESGOTO A REDE PÚBLICA); LEI 4463/2007 - INSTALAÇÃO DE HIDROMETROS PARA CADA UNIDADE, LC Nº 117/2008 E GUIA DE CALÇADAS 3ª EDIÇÃO;

DECLARO QUE O EMPREENDIMENTO ATENDE A LEI Nº 1.866/1979 (CÓDIGO DE OBRAS) - ARTIGOS: 35, 41, 42, 64, 100, 101, 103, 104, 114, 115, 117, 119, 120, 134, 135, 136, 148, 151, 171, 173, 175, 176, 183, 184, 247, 249, 250, 251, 276, 299, 300, 3010 E 375;

DECLARO SER VERDADEIRA NA FORMA DA LEI, SOB PENA DE INCORRER NO CRIME DA FALSIDADE IDEOLÓGICA, PREVISTO NO ART. 299 DO CÓDIGO PENAL.

DECLARAÇÃO:

DECLARO ESTAR CIENTE, QUE AS ANÁLISES DO PROCESSO, SE FARÁ COM AS INFORMAÇÕES CONSTANTES NO PROJETO, E QUE É DE MINHA RESPONSABILIDADE A VERACIDADE E EXATIDÃO DAS INFORMAÇÕES.

OBSERVAÇÕES:

1. ATENDERÁ OS ARTIGOS DO CÓDIGO DE OBRAS.
2. LOCADOUROS, PRUMO NORTE E AMARRAÇÃO CONFORME INFORMAÇÕES DO PROFISSIONAL.
3. A CALÇADA ATENDERÁ A NBR 9050, TERÁ PISO TÁTIL EM TODA A SUA EXTENSÃO E A INCLINAÇÃO TRANSVERSAL MÁXIMA SERÁ DE 3%.
4. A CALÇADA ATENDERÁ ESPECIFICAÇÕES TÉCNICAS NBR 9050, QUANTO A ACESSIBILIDADE.
5. ATENDERÁ A LEI FEDERAL 11.445/2007 - QUANTO A LIGAÇÃO DE ÁGUA E ESGOTO A REDE PÚBLICA.
6. A EDIFICAÇÃO ATENDERÁ A NBR 9050 QUANTO AOS ITENS DE ACESSIBILIDADE

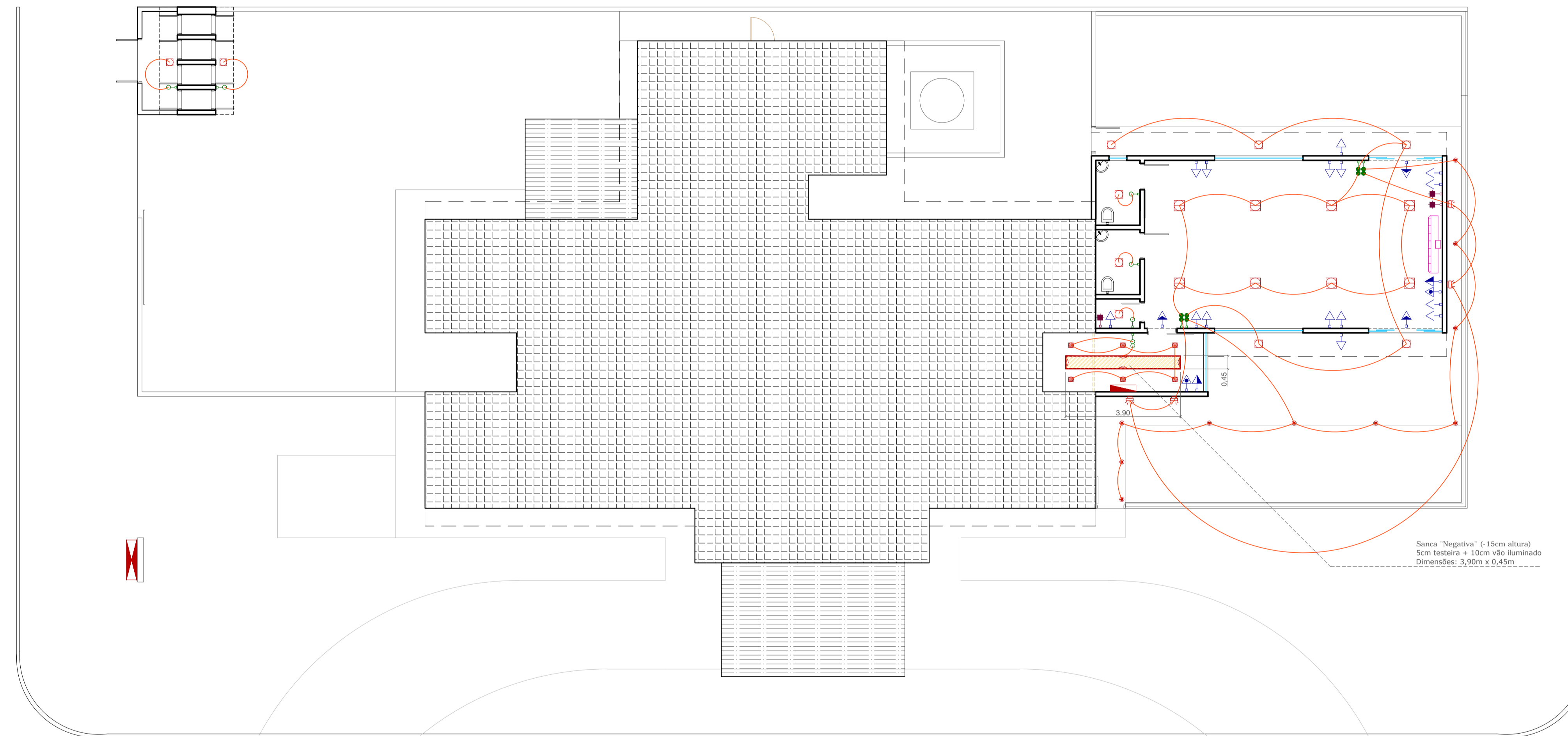

Sanca "Negativa" (-15cm altura)
5cm testeira = 10cm vão iluminado
Dimensões: 3,90m x 0,45m

FACHADA LATERAL
RUA PROJETADA B

FACHADA LATERAL
RUA PROJETADA A

FACHADA PRINCIPAL
PROLONGAMENTO RUA ELIAS MARCELINO

PLANTA DE LUMINOTÉCNICA
ESCALA 1/100

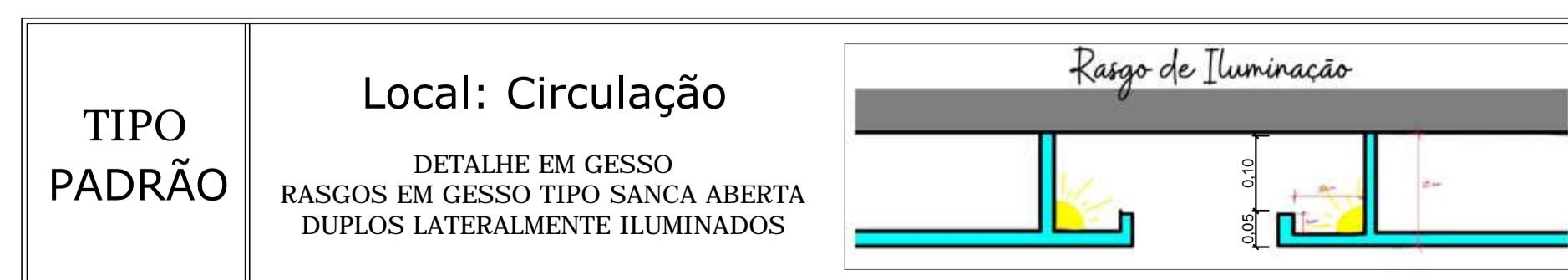

TÍTULO

AMPLIAÇÃO:
UNIDADE BÁSICA DE SAÚDE DA FAMÍLIA (ALTOS DO BARREIRÃO) - VICENTINA / MS
PROJETO ARQUITETÔNICO

Proprietário	Autoria de projeto	
PREFEITURA MUNICIPAL DE VICENTINA CNPJ 24.644.502/0001-13	 AVENIDA PROJETOS E TOPOGRAFIA LTDA CREA-MS 10.921 Viviane Lucia Domingos Ferreira Ferraz Arquiteta e Urbanista CAU A2783555	
Conteúdo	Local:	Prancha
PLANTA BAIXA LUMINOTÉCNICA	Prolongamento da "Rua Elias Marcelino", esquina com a "Rua Projetada A", S/n - Lote 14, Quadra 05 / Bairro Altos do Barreirão CIDADE / ESTADO: VICENTINA - MS	04/06
data: SETEMBRO/2023	revisão: REVISÃO 00	plotagem: 1/100 - A1 Escala: INDICADA Desenho: Arq. Viviane Ferraz Arq. Reinaldo Vasques