

3 Estrut. 01
1 : 50

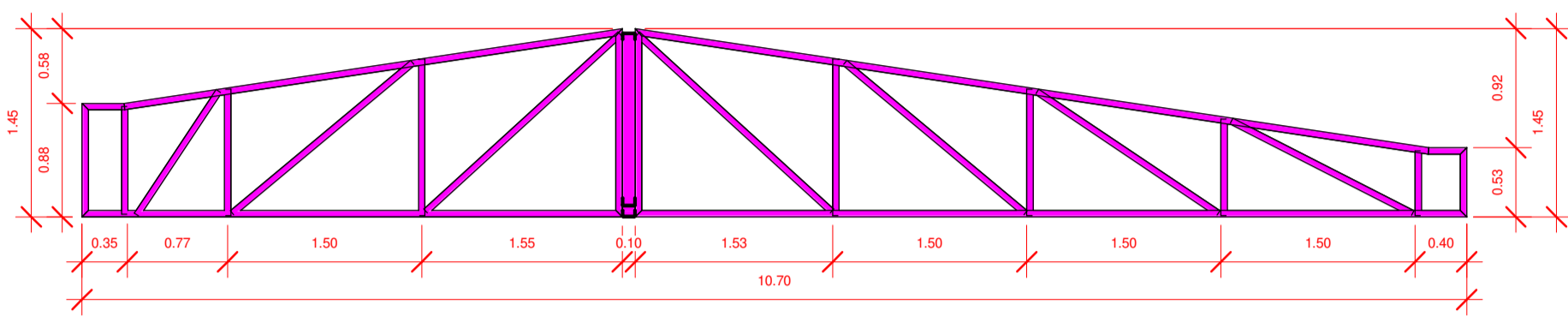

4 Estrut. 02
1 : 50

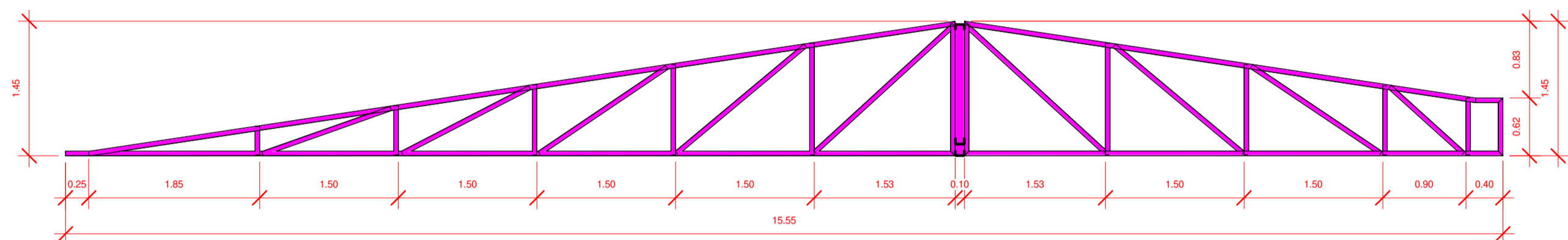

5 Estrut. 03
1 : 50

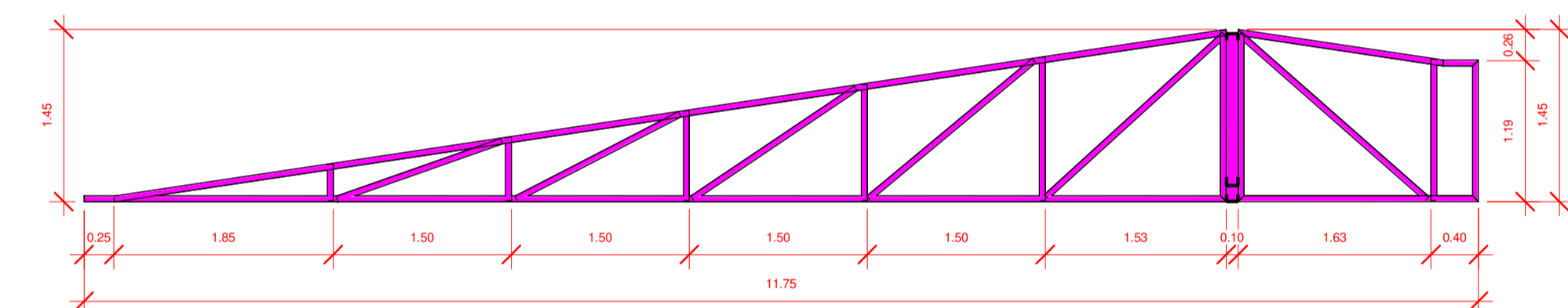

6 Estrut. 04
1 : 50

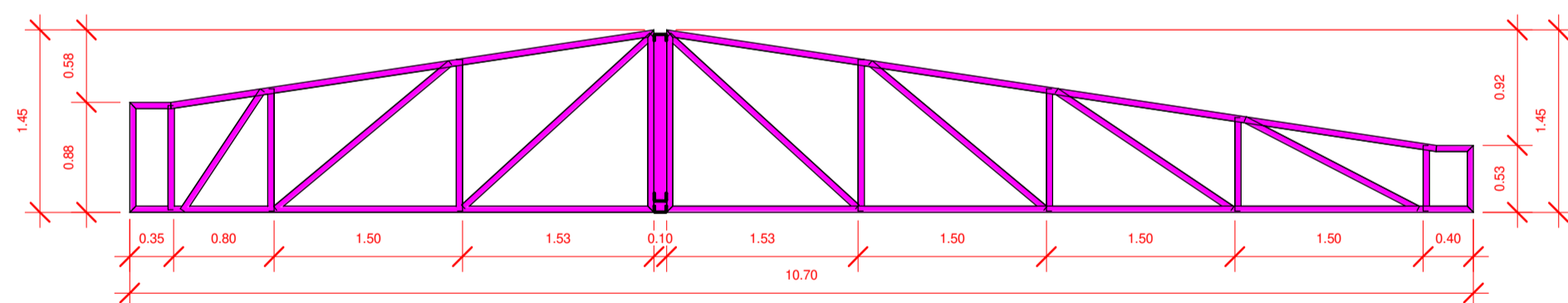

7 Estrut. 05
1 : 50

Tabela De Vigas Metalicas			
DESCRIÇÃO	Comprimento	Comprimento +10%	Peso especifico (kg/m)
U100X50X2mm	352.51	387.76	2.87
U127X50X17X2mm	230.70	253.77	3.67

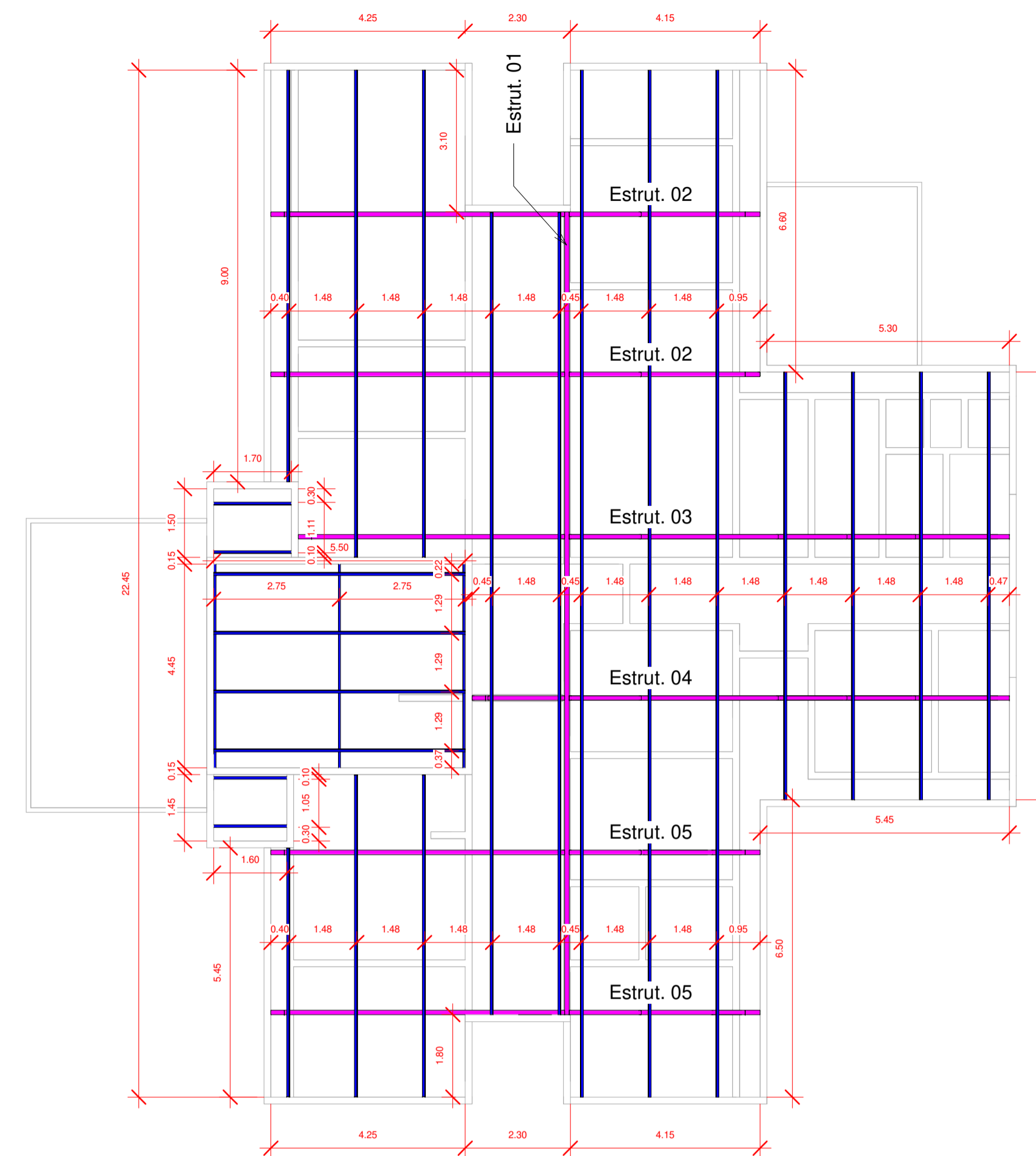

2 PLANTA DE METALICAS
1 : 100

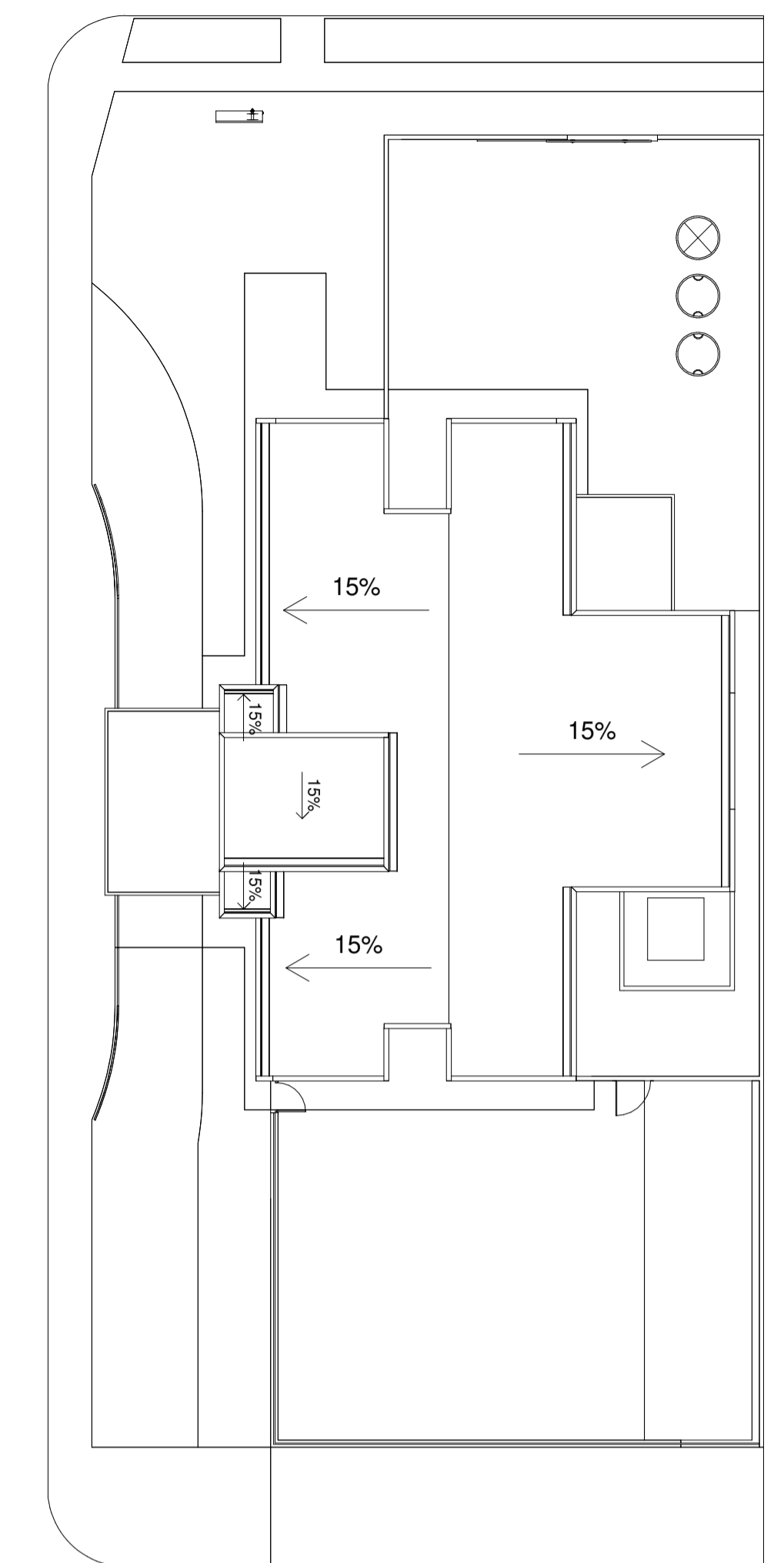

1 PLANTA DE COBERTURA
1 : 200

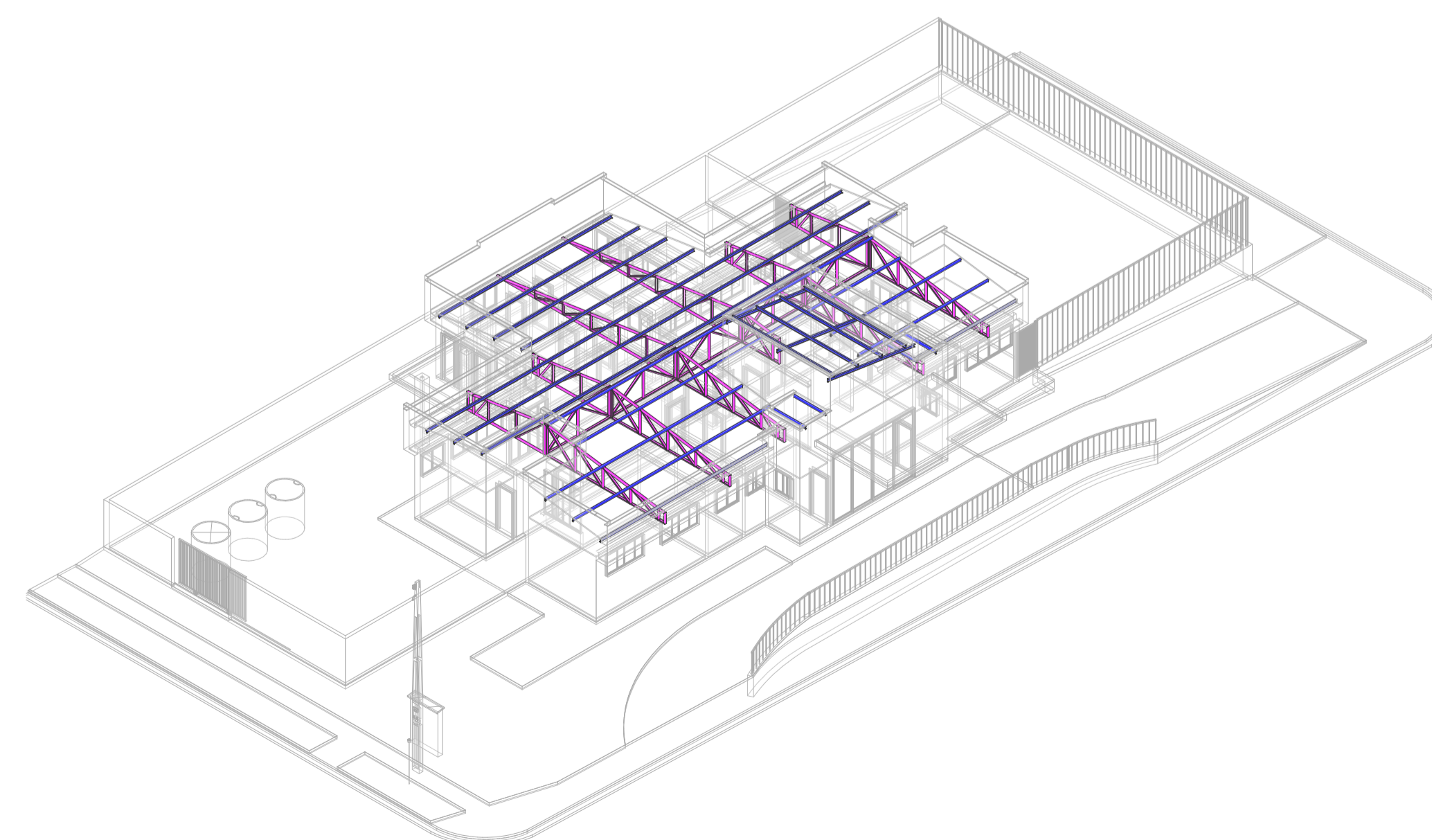

8 3D Estrutura Metalica

LEGENDA DE PERFIS	
█	U100X50X2mm
█	U127X50X17X2mm



TÍTULO REFORMA: UNIDADE BÁSICA DE SAÚDE DA FAMÍLIA (ALTOS DO BARREIRÃO) - VICENTINA / MS PROJETO ESTRUTURAL			
Contratante PREFEITURA MUNICIPAL DE VICENTINA CNPJ 24.644.502/0001-13		Autoria de projeto <i>V. Domingos</i> AVENIDA PROJETOS E TOPOGRAFIA LTDA CREA-MS 10.921 Viviane Lucia Domingos Ferrel Ferraz Arquiteta e Urbanista CAU A2683555	
Conteúdo ESTRUTURA DE COBERTURA		Local Pralongamento da "Rua Elias Marcelino", esquina com a "Rua Projetada A", S/n - Lote 14, Quadra 05 / Bairro Altos do Barreirão CIDADE / ESTADO: VICENTINA - MS	Prancho 01/01
data: SETEMBRO/2023	revisão: REV.00	escala: INDICADAS	Desenho: