

1 - Fundação

1 : 75

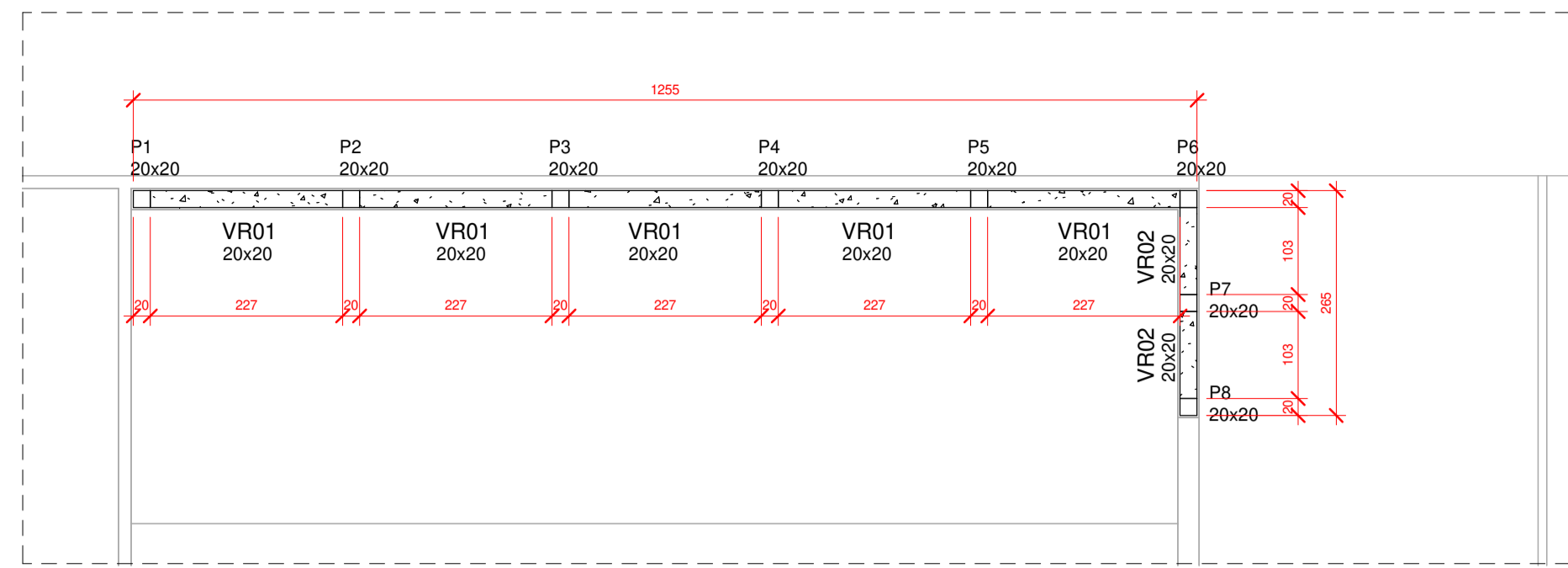

2 - Respaldo

1 : 75

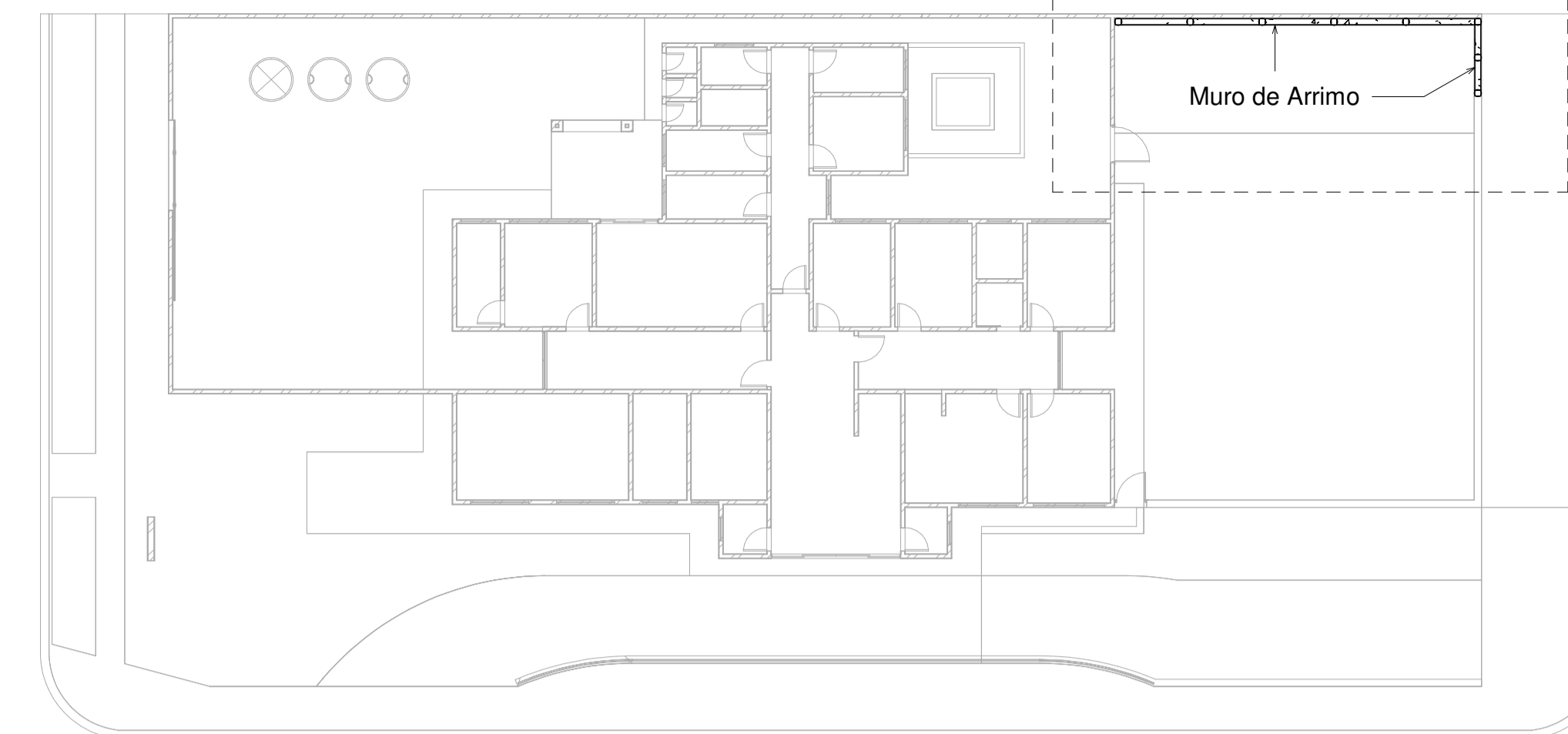

Localção

1 : 200

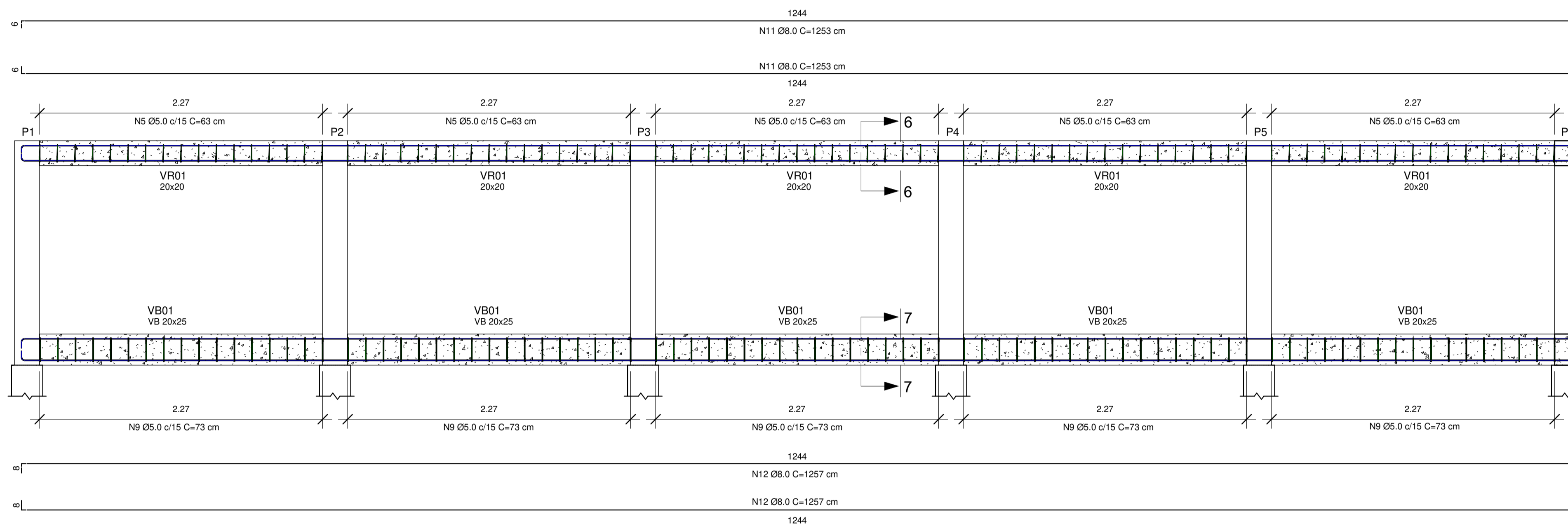

DETALHE - VB01 E VR01

1 : 25

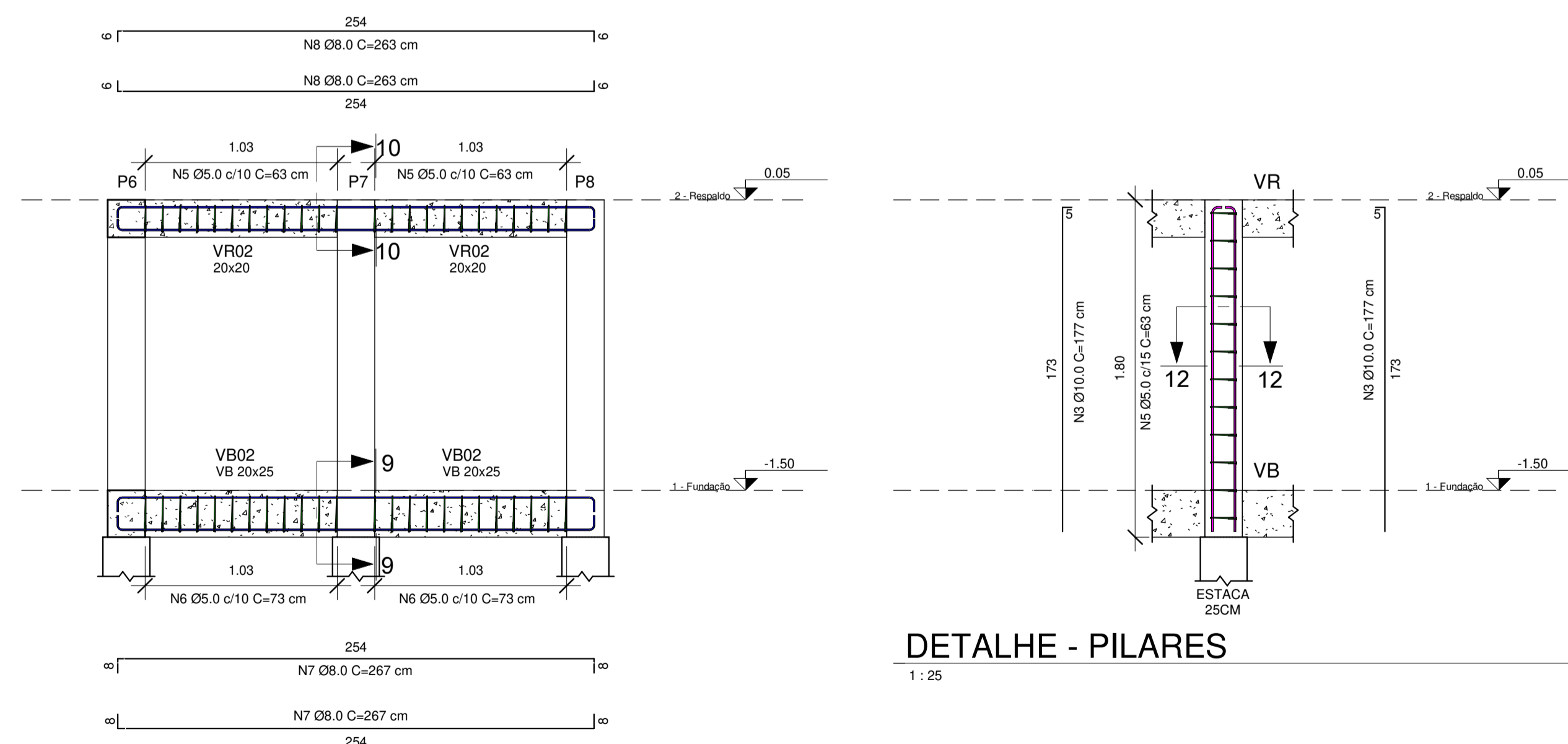

DETALHE - PILARES

1 : 25

DETALHE - VB02 E VR02

1 : 25

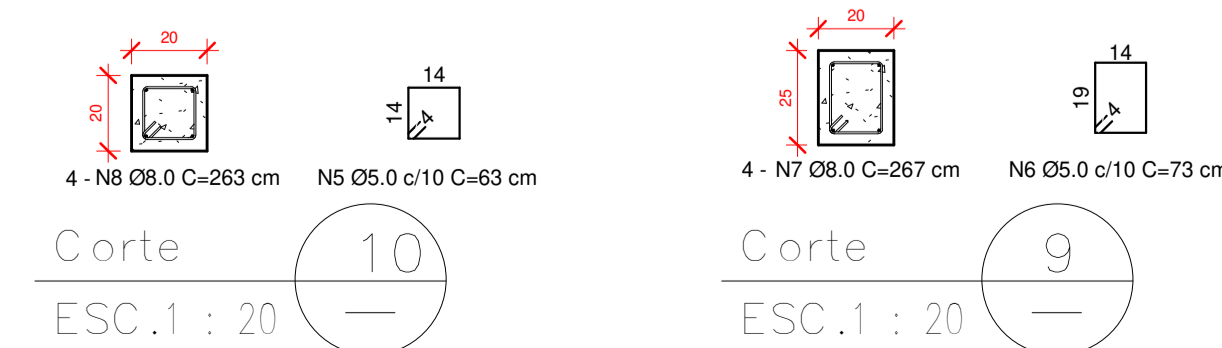

DETALHE - ESTACAS - 25CM

1 : 25

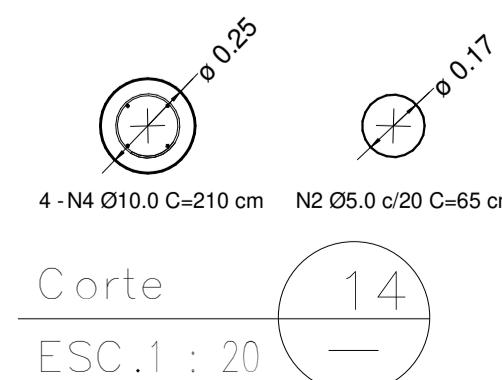

Resumo de aço - Vigas

Marca do hospedeiro	Tipo	Comprimento total
VB01	5 CA-60	62.05 m
VB01	8 CA-50	50.28 m
VB02	5 CA-60	17.52 m
VB02	8 CA-50	10.68 m
VR01	5 CA-60	53.55 m
VR01	8 CA-50	50.12 m
VR02	5 CA-60	15.12 m
VR02	8 CA-50	10.52 m

Resumo de aço - Pilares

Marca do hospedeiro	Tipo	Comprimento total
P1	5 CA-60	7.56 m
P1	10 CA-50	7.08 m
P2	5 CA-60	7.56 m
P2	10 CA-50	7.08 m
P3	5 CA-60	7.56 m
P3	10 CA-50	7.08 m
P4	5 CA-60	7.56 m
P4	10 CA-50	7.08 m
P5	5 CA-60	7.56 m
P5	10 CA-50	7.08 m
P6	5 CA-60	7.56 m
P6	10 CA-50	7.08 m
P7	5 CA-60	7.56 m
P7	10 CA-50	7.08 m
P8	5 CA-60	7.56 m
P8	10 CA-50	7.08 m

Resumo de aço - Estacas Ø25

Marca do hospedeiro	Tipo	Comprimento total
E1	5 CA-60	5.85 m
E1	10 CA-50	8.40 m
E2	5 CA-60	5.85 m
E2	10 CA-50	8.40 m
E3	5 CA-60	5.85 m
E3	10 CA-50	8.40 m
E4	5 CA-60	5.85 m
E4	10 CA-50	8.40 m
E5	5 CA-60	5.85 m
E5	10 CA-50	8.40 m
E6	5 CA-60	5.85 m
E6	10 CA-50	8.40 m
E7	5 CA-60	5.85 m
E7	10 CA-50	8.40 m
E8	5 CA-60	5.85 m
E8	10 CA-50	8.40 m

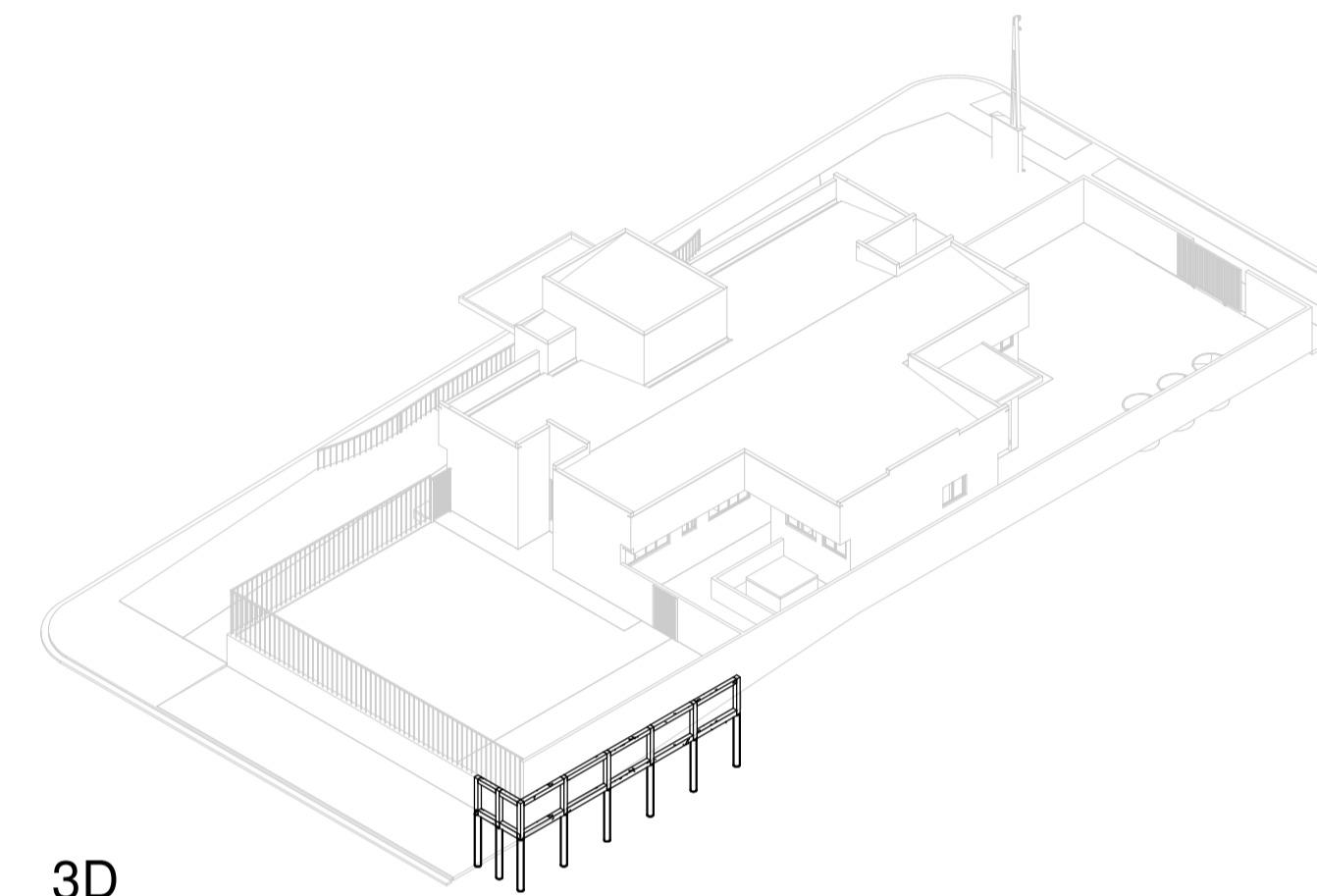

3D

NOTAS

- Consumo mínimo de cimento = 400 kg/m³
- Relação a/c ≤ 0,55
- Classe de agressividade ambiental II
- Não utilizar aditivos que contenha cloreto na sua composição
- Utilizar espaçadores para garantir o cobrimento
- Quaisquer divergências deve ser imediatamente comunicada ao projetista.
- É obrigatório a contratação de profissional legalmente habilitado para execução deste projeto.
- A fundação deverá ser dimensionada por profissional habilitado e no caso de divergência em relação as informações contidas neste projeto (Diâmetro, capacidade de carga, etc.), o projetista deverá ser imediatamente comunicado.
- Medidas em centímetros
- Conferir medidas na obra

DECLARAÇÃO:

DECLARO QUE É DE MINHA RESPONSABILIDADE A VERACIDADE E EXATIDÃO DAS INFORMAÇÕES APRESENTADAS EM PROJETO E QUE ESTOU CIENTE QUE A ANÁLISE SE FARÁ COM AS INFORMAÇÕES CONSTANTES NAS PLANTAS DE: IMPLANTAÇÃO, BAIXAS E CORTES, SENDO OS DEMAIS PLANTAS, VISTAS, PERSPECTIVAS E DETALHES, MERAMENTES ILUSTRATIVAS;

DECLARO SER VERDADE NA FORMA DA LEI, SOB PENA DE INCORRER NO CRIME DA FALSIDADE IDEOLÓGICA, PREVISTO NO ART. 299 DO CÓDIGO PENAL.

DECLARO ESTAR CIENTE, QUE AS ANÁLISES DO PROCESSO, SE FARÁ COM AS INFORMAÇÕES CONSTANTES NO PROJETO, E QUE É DE MINHA RESPONSABILIDADE

A VERACIDADE E EXATIDÃO DAS INFORMAÇÕES.



TÍTULO

REFORMA:
UNIDADE BÁSICA DE SAÚDE DA FAMÍLIA (ALTOS DO BARREIRÃO) - VICENTINA / MS
PROJETO ESTRUTURAL

Contratante

PREFEITURA MUNICIPAL DE VICENTINA
CNPJ 24.644.502/0001-13

Autoria de projeto

Dominges
AVENIDA PROJETOS E TOPOGRAFIA LTDA
CREA-MS 10.921
Viviane Lucia Domingos Ferraz Feroz
Arquiteta e Urbanista CAUJ A2683555

Conteúdo

MURO DE ARRIMO
PLANTA GERAL E DETALHAMENTOS

Local

Pralongamento da "Rua Elias Marcelino",
esquina com a "Rua Projetada A", S/n -
Lote 14, Quadra 05 / Bairro Altos do
Barreirão
CIDADE / ESTADO: VICENTINA - MS

Prancha

01/01

data:

SETEMBRO/2023

revisão:

REV.00

escala:

INDICADAS

Desenho: