

PROJETO ARQUITETÔNICO

Projeto de Reforma: UNIDADE BÁSICA DE SAÚDE "CENTRAL"

Local / Cidade: Vicentina / MS

PREFEITURA GESTÃO: MARCOS BENEDETTI

Data: 10/09/2023

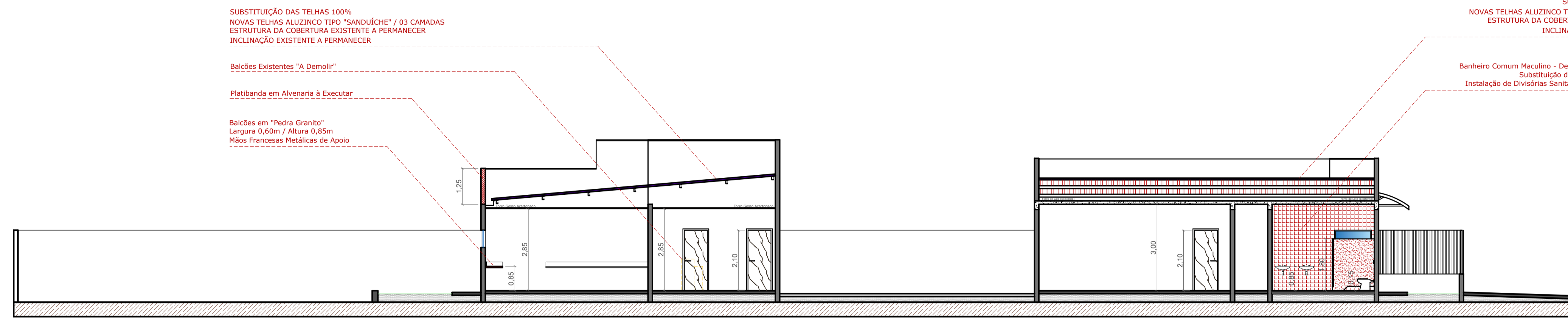
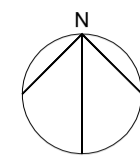

CORTE LONGITUDINAL "A/B"
ESCALA 1/100

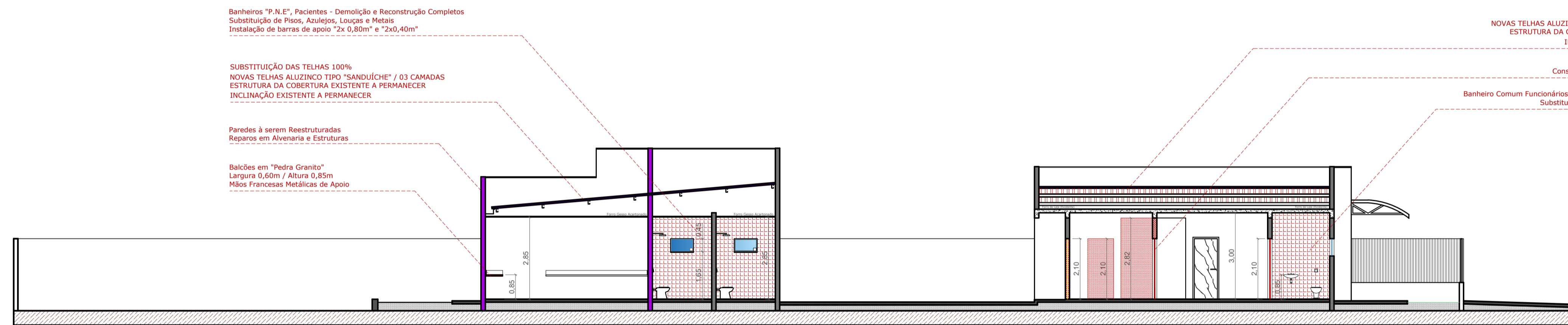

CORTE LONGITUDINAL "C/D"
ESCALA 1/100

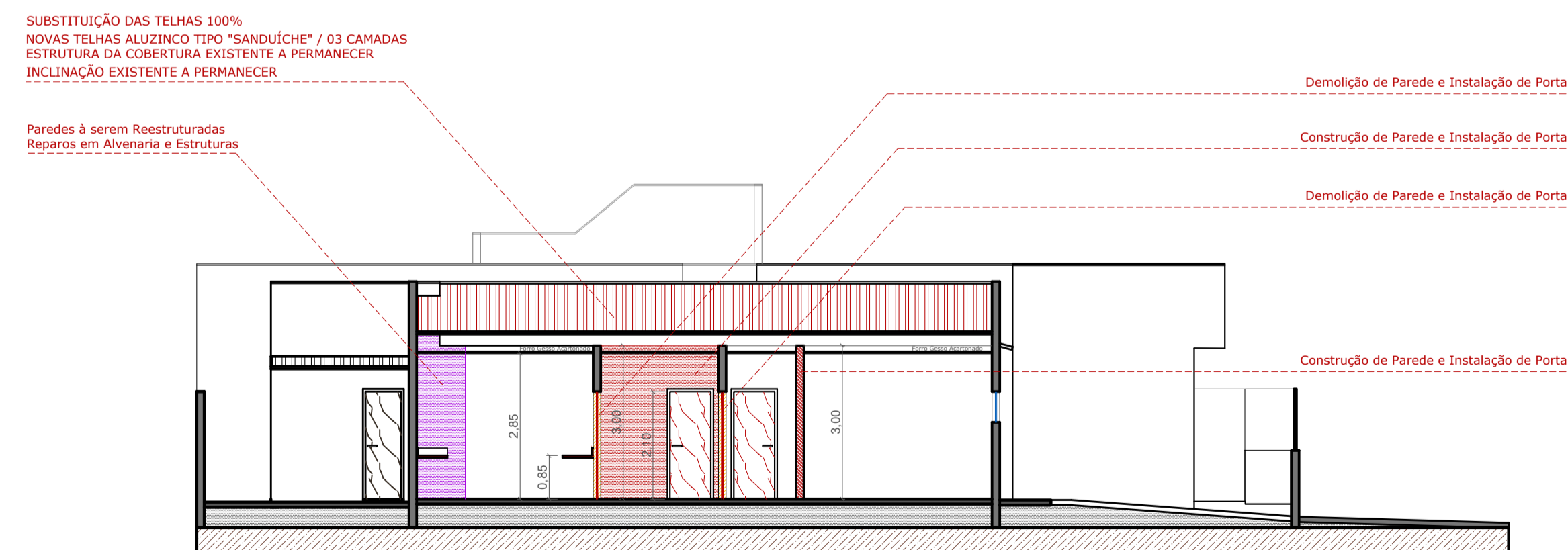

CORTE TRANSVERSAL "E/F"
ESCALA 1/100

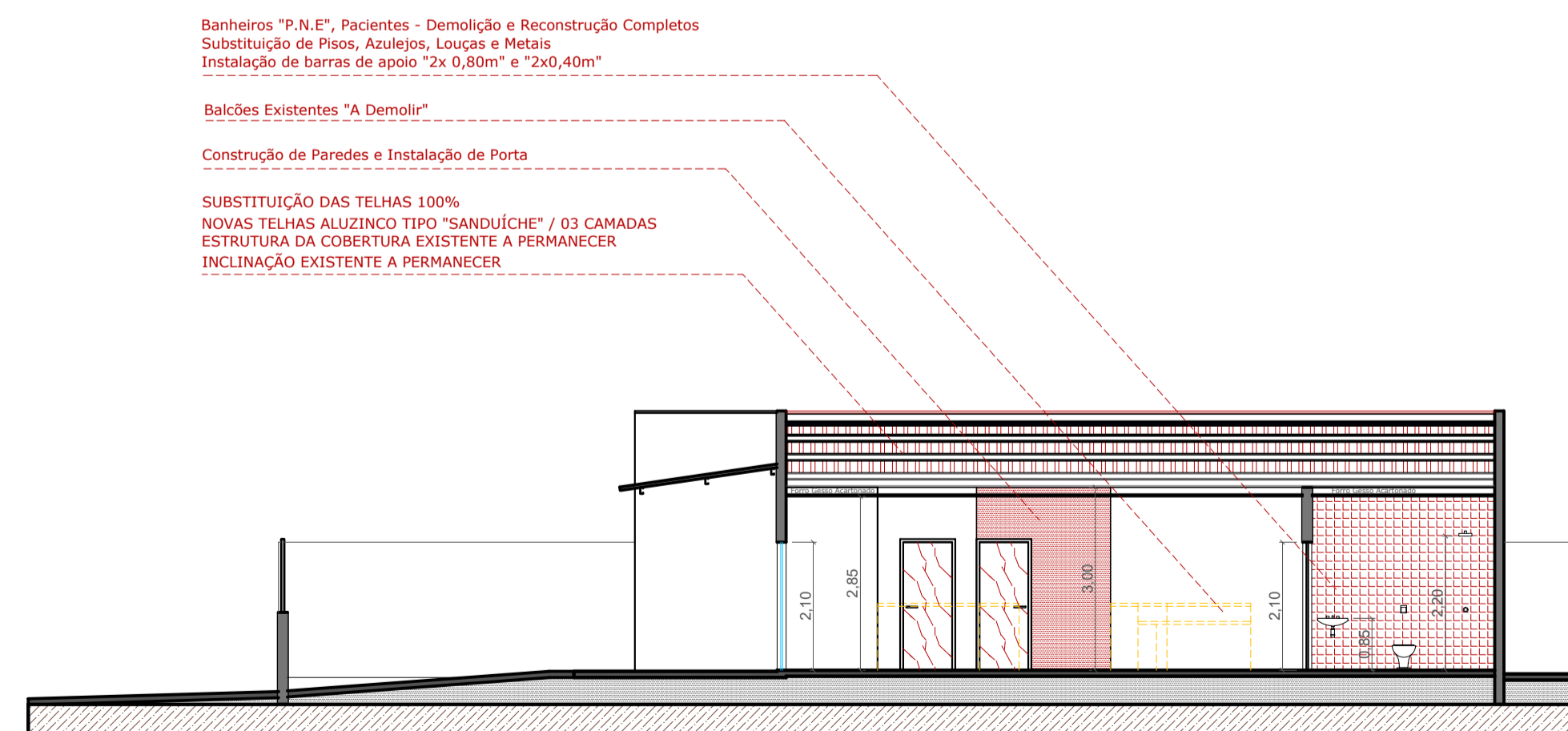

CORTE TRANSVERSAL "G/H"
ESCALA 1/100

DETALHE SANITÁRIOS P.N.E.

Instalação de Bacias e Barras de Apoio com Parede Lateral

a) Bacia Convencional ou Bacia Suspensa

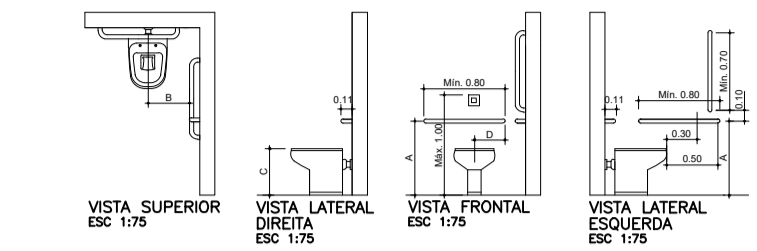

Símbolos Internacionais



Instalação de Lavatório e Barras de Apoio

a) Lavatório de Canto com Barras Verticais

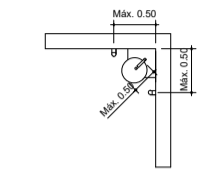

Sanitário Acessível

a) Sanitário Acessível

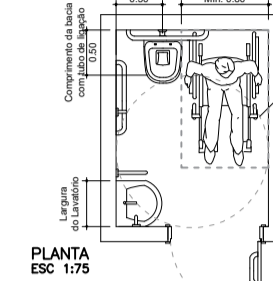

b) Papeleira de Sobrepor (Rolo)

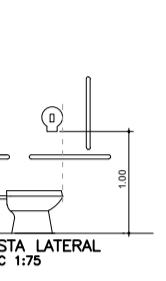

Portas

a) Portas com revestimento e puxador horizontal



Accessórios

a) Faixa de Alcance junto ao Lavatório

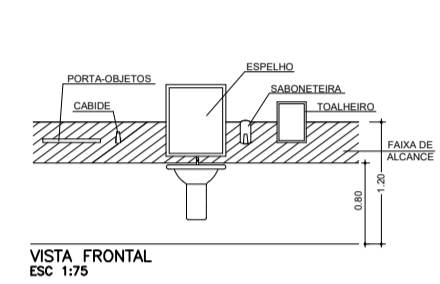

DECLARAÇÃO:

DECLARO QUE É DE MINHA RESPONSABILIDADE A VERACIDADE E EXATIDÃO DAS INFORMAÇÕES APRESENTADAS EM PROJETO E QUE ESTOU CIENTE QUE A ANÁLISE SE FEZ COM AS INFORMAÇÕES CONSTANTES NAS PLANTAS DE IMPLANTAÇÃO, BAIXAS E CORTES, SENDO OS DEMAIS PLANTAS, VISTAS, PERSPECTIVAS E DETALHES, MEMBRAMENTOS ILUSTRATIVAS;

DECLARO QUE ESTOU CIENTE QUE É DE MINHA RESPONSABILIDADE O ATENDIMENTO INTEGRAL DOS ARTIGOS E RECOMENDAÇÕES DA NBR 9050/2015 E CDDI, QUANDO NECESSÁRIOS;

DECLARO QUE O EMPREENDIMENTO ATENDE A LEGISLAÇÃO EM VIGOR: LEI FEDERAL Nº 11.445/2007 (LIGAÇÃO DE ÁGUA E ESGOTO A REDE PÚBLICA); LEI 4463/2007 - INSTALAÇÃO DE HIDROMETROS PARA CADA UNIDADE, LC Nº 117/2008 E GUIA DE CALÇADAS 3ª EDIÇÃO;

DECLARO QUE O EMPREENDIMENTO ATENDE A LEI Nº 1.866/1979 (CÓDIGO DE OBRAS) - ARTIGOS: 35, 41, 42, 64, 100, 101, 103, 104, 114, 115, 117, 119, 120, 134, 135, 138, 148, 151, 171, 173, 176, 176, 183, 184, 247, 249, 250, 251, 276, 299, 300, 301 E 375;

DECLARO SER VERDADE NA FORMA DA LEI, SOB PENA DE INCORRER NO CRIME DA FALSIDADE IDEOLÓGICA, PREVISTO NO ART. 299 DO CÓDIGO PENAL.

DECLARAÇÃO:

DECLARO ESTAR CIENTE, QUE AS ANÁLISES DO PROCESSO, SE FEZ COM AS INFORMAÇÕES CONSTANTES NO PROJETO, E QUE É DE MINHA RESPONSABILIDADE A VERACIDADE E EXATIDÃO DAS INFORMAÇÕES.

OBSERVAÇÕES:

1. ATENDERÁ OS ARTIGOS DO CÓDIGO DE OBRAS.
2. LOGRADOUROS, RUMO NORTE E AMARRAÇÃO CONFORME INFORMAÇÕES DO PROFISSIONAL.
3. A CALÇADA ATENDERÁ A NBR 9050, TERÁ PISO TÁTIL EM TODA A SUA EXTENSÃO E A INCLINAÇÃO TRANSVERSAL MÁXIMA SERÁ DE 3%.
4. A CALÇADA ATENDERÁ ESPECIFICAÇÕES TÉCNICAS NBR 9050, QUANTO A ACESSIBILIDADE.
5. ATENDERÁ A LEI FEDERAL 11.445/2007 - QUANTO A LIGAÇÃO DE ÁGUA E ESGOTO A REDE PÚBLICA.
6. A EDIFICAÇÃO ATENDERÁ A NBR 9050 QUANTO AOS ITENS DE ACESSIBILIDADE.



TÍTULO

REFORMA:
UNIDADE BÁSICA DE SAÚDE "CENTRAL" - VICENTINA / MS
PROJETO ARQUITETÔNICO

Proprietário	Autoria de projeto	
PREFEITURA MUNICIPAL DE VICENTINA CNPJ 24.644.502/0001-13	 AVENIDA PROJETOS E TOPOGRAFIA LTDA CREA-MS 10.921 Viviane Lucio Domingos Ferraz Arquiteta e Urbanista CAU 42883555	
Conteúdo	Local: Avenida Rainha dos Apóstolos nº 270 - 8 esquina com Rua Antônio Roberto Dias	Prancha 07/07
CORTES ESQUEMÁTICOS		
data: SETEMBRO/2023	revisão: REVISÃO 00	plotagem: 1/100 - A1
Escala:	INDICADA	Desenho: Arq. Viviane Ferraz Arq. Reinaldo Vasques