

PROPOSTA ARQUITETÔNICA

Projeto de Ampliação: UNIDADE BÁSICA DE SAÚDE "CENTRAL"

Local / Cidade: Vicentina / MS

PREFEITURA GESTÃO: MARCOS BENEDETTI

Data: 10/09/2023

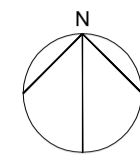

LEGENDA DETALHES À EXECUTAR	
	FORRO EM GESSO "ACARTONADO" ALTURA PADRÃO 2,85m (PÉ DIREITO PADRÃO) Área: 147,10m²
	FORRO EM GESSO "ACARTONADO" ALTURA EXCLUSIVA 3,15m (PÉ DIREITO) Área: 54,40m²
	SANCAS E RASGOS (NEGATIVOS 15cm) 5cm TESTEIRA + 10cm RASGO ILUMINADO Área: 14,54m²
	JUNTAS DE DILATAÇÃO (TIPO "PAULISTA")

OBSERVAÇÃO:
ALTURA DO FORRO DE GESSO PADRÃO = 2,85m (PÉ DIREITO PADRÃO)
ALTURA DO FORRO DE GESSO DO SALÃO = 3,15m (PÉ DIREITO EXCLUSIVO)
SANCAS EM GERAL = -15cm PROFUNDIDADE RASGOS ([-5cm testeira] + [-10cm rasgo iluminado])

OBSERVAÇÃO:
PARA EXECUÇÃO DOS REBAIXOS EM GESSO, SANCAS E RASGOS, SEGUIR COTAS DO PROJETO

OBSERVAÇÃO:
TODO FORRO EM GESSO DEVERÁ SER EXECUTADO UTILIZANDO PLACAS DE GESSO ACARTONADO, COM ESTRUTURA DE TARUGAMENTO METÁLICO

OBSERVAÇÃO:
TODAS AS PARTES DO FORRO DE GESSO QUE TIVEREM CONTATO COM AS PAREDES DEVERÃO SER EXECUTADAS COM JUNTAS DE DILATAÇÃO METÁLICA (TIPO JUNTA PAULISTA)

LEGENDA TIPOLOGIA DAS SANCAS À EXECUTAR

TIPO 01	DETALHE EM GESSO RASGOS EM GESSO TIPO SANCA ABERTA DUPLOS LATERALMENTE ILUMINADOS	
TIPO 02	DETALHE EM GESSO RASGOS EM GESSO TIPO SANCA ABERTA UNILATERALMENTE ILUMINADO REBATIDO EM PAREDES	

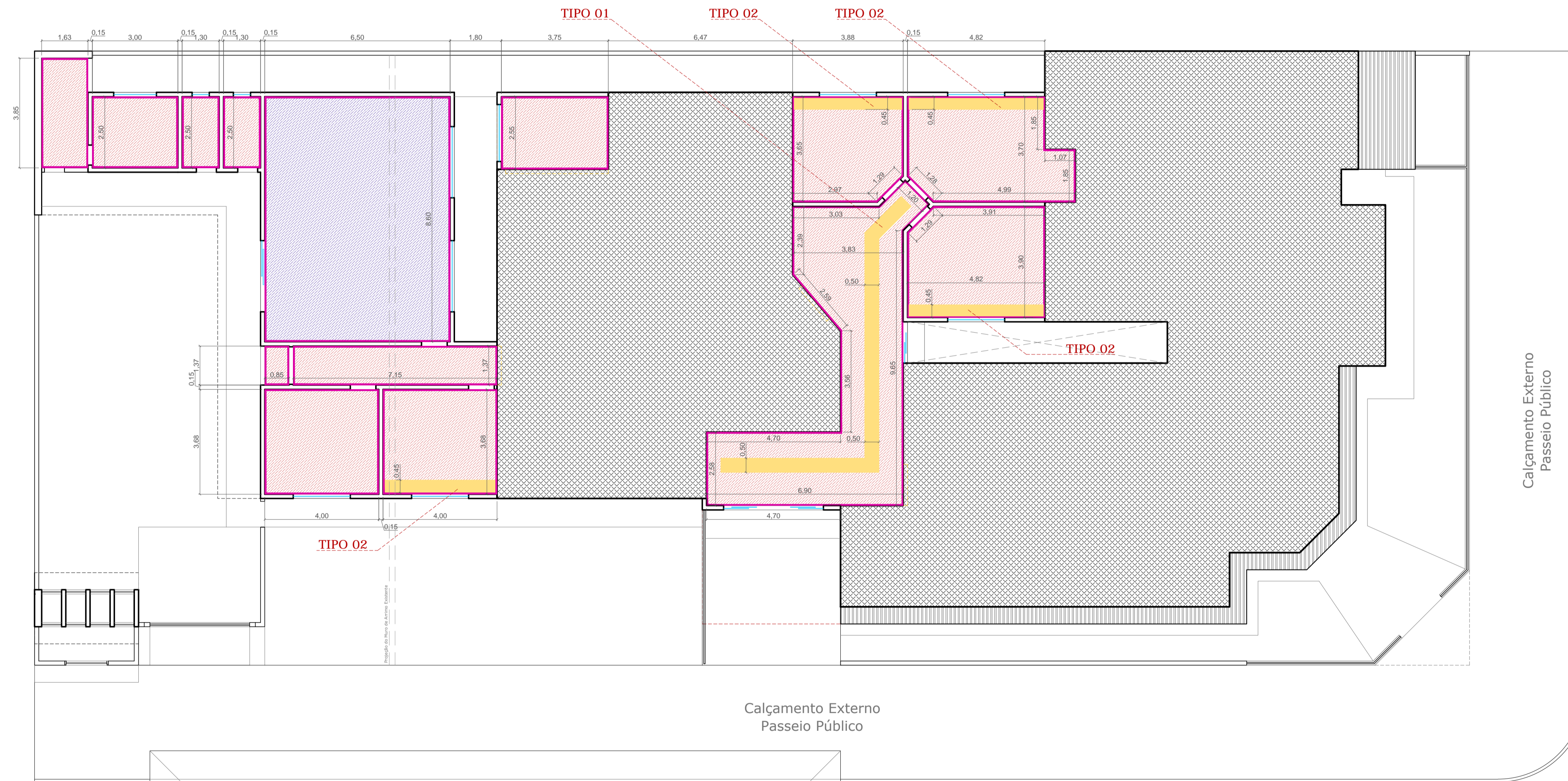

FACHADA PRINCIPAL
RUA RAINHA DOS APÓSTOLOS
Nº 270-8

Calçamento Externo
Passeio Público

FACHADA SECUNDÁRIA
RUA ANTÔNIO ROBERTO DIAS

PLANTA DE FORRO E SANCAS EM GESSO ACARTONADO
ESCALA 1/100

DECLARAÇÃO:

DECLARO QUE É DE MINHA RESPONSABILIDADE A VERACIDADE E EXATIDÃO DAS INFORMAÇÕES APRESENTADAS EM PROJETO E QUE ESTOU CIENTE QUE A ANÁLISE SE FARÁ COM AS INFORMAÇÕES CONSTANTES NAS PLANTAS DE: IMPLANTAÇÃO, BARRAS E CORTES, SENDO OS DEMAIS PLANTAS, VISTAS, PERSPECTIVAS E DETALHES, MERMANTES ILUSTRATIVAS;

DECLARO QUE ESTOU CIENTE QUE É DE MINHA RESPONSABILIDADE O ATENDIMENTO INTEGRAL DOS ARTIGOS E RECOMENDAÇÕES DA NBR 9050/2018 E GSI, QUANDO NECESSÁRIOS;

DECLARO QUE O EMPREENDIMENTO ATENDE A LEGISLAÇÃO EM VIGOR: LEI FEDERAL Nº 11.445/2007 (LIGAÇÃO DE ÁGUA E ESGOTO A REDE PÚBLICA); LEI 4463/2007 - INSTALAÇÃO DE HIDROMETROS PARA CADA UNIDADE, LC Nº 117/2008 E GUIA DE CALÇADAS 3ª EDIÇÃO;

DECLARO QUE O EMPREENDIMENTO ATENDE A LEI Nº 1.866/1979 (CÓDIGO DE OBRAS) - ARTIGOS: 35, 41, 42, 64, 100, 101, 103, 104, 114, 115, 117, 119, 120, 134, 135, 136, 148, 151, 171, 173, 175, 176, 183, 184, 247, 249, 250, 251, 276, 299, 300, 3010 E 375;

DECLARO SER VERDADE NA FORMA DA LEI, SOB PENA DE INCORRER NO CRIME DA FALSIDADE IDEOLÓGICA, PREVISTO NO ART. 299 DO CÓDIGO PENAL.

DECLARAÇÃO:

DECLARO ESTAR CIENTE, QUE AS ANÁLISES DO PROCESSO, SE FARÁ COM AS INFORMAÇÕES CONSTANTES NO PROJETO, E QUE É DE MINHA RESPONSABILIDADE A VERACIDADE E EXATIDÃO DAS INFORMAÇÕES.

OBSERVAÇÕES:

1. ATENDERÁ OS ARTIGOS DO CÓDIGO DE OBRAS.
2. LOGRADOUROS, RUMO NORTE E AMARRAÇÃO CONFORME INFORMAÇÕES DO PROFISSIONAL.
3. A CALÇADA ATENDERÁ A NBR 9050, TERA PISO TÁTIL EM TODA A SUA EXTENSÃO E A INCLINAÇÃO TRANSVERSAL MÁXIMA SERÁ DE 3%.
4. A CALÇADA ATENDERÁ ESPECIFICAÇÕES TÉCNICAS NBR 9050, QUANTO A ACESSIBILIDADE.
5. ATENDERÁ A LEI FEDERAL 11.445/2007 - QUANTO A LIGAÇÃO DE ÁGUA E ESGOTO A REDE PÚBLICA.
6. A EDIFICAÇÃO ATENDERÁ A NBR 9050 QUANTO AOS ITENS DE ACESSIBILIDADE



TÍTULO

AMPLIAÇÃO:
UNIDADE BÁSICA DE SAÚDE "CENTRAL" - VICENTINA / MS
PROJETO ARQUITETÔNICO

Proprietário	Autoria de projeto	
PREFEITURA MUNICIPAL DE VICENTINA CNPJ: 24.644.502/0001-13		
	AVENIDA PROJETOS E TOPOGRAFIA LTDA CREA-MS 10.921 Viviane Lucio Domingos Ferreira Arquiteta e Urbanista CAU A2783555	
Conteúdo	Local:	Prancha
PLANTA DE FORRO EM GESSO	Avenida Rainha dos Apóstolos nº 270 - 8 esquina com Rua Antônio Roberto Dias	04/08
	CIDADE / ESTADO: VICENTINA - MS	
data:	revisão:	plotagem:
SETEMBRO/2023	REVISÃO 00	1/100 - A1
	Escala:	Desenho:
	INDICADA	Arq. Viviane Ferroz Arq. Reinaldo Vasques