

Projeto de Ampliação: UNIDADE BÁSICA DE SAÚDE DA FAMÍLIA "ALTOS DO BARREIRÃO"

Local / Cidade: Vicentina / MS

PREFEITURA GESTÃO: MARCOS BENEDETTI

Data: 10/09/2023

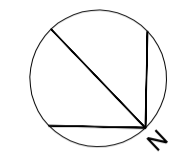

LEGENDA
RACHURAS: IMPLANTAÇÃO X LEVANTAMENTO

	EDIFICAÇÕES GERAIS: 88,24m ² AMPLIAÇÕES (A CONSTRUIR / EMBASADO)
	BEIRAS DAS EDIFICAÇÕES: 20,50m ² AMPLIAÇÕES (A CONSTRUIR / PROJEÇÕES)

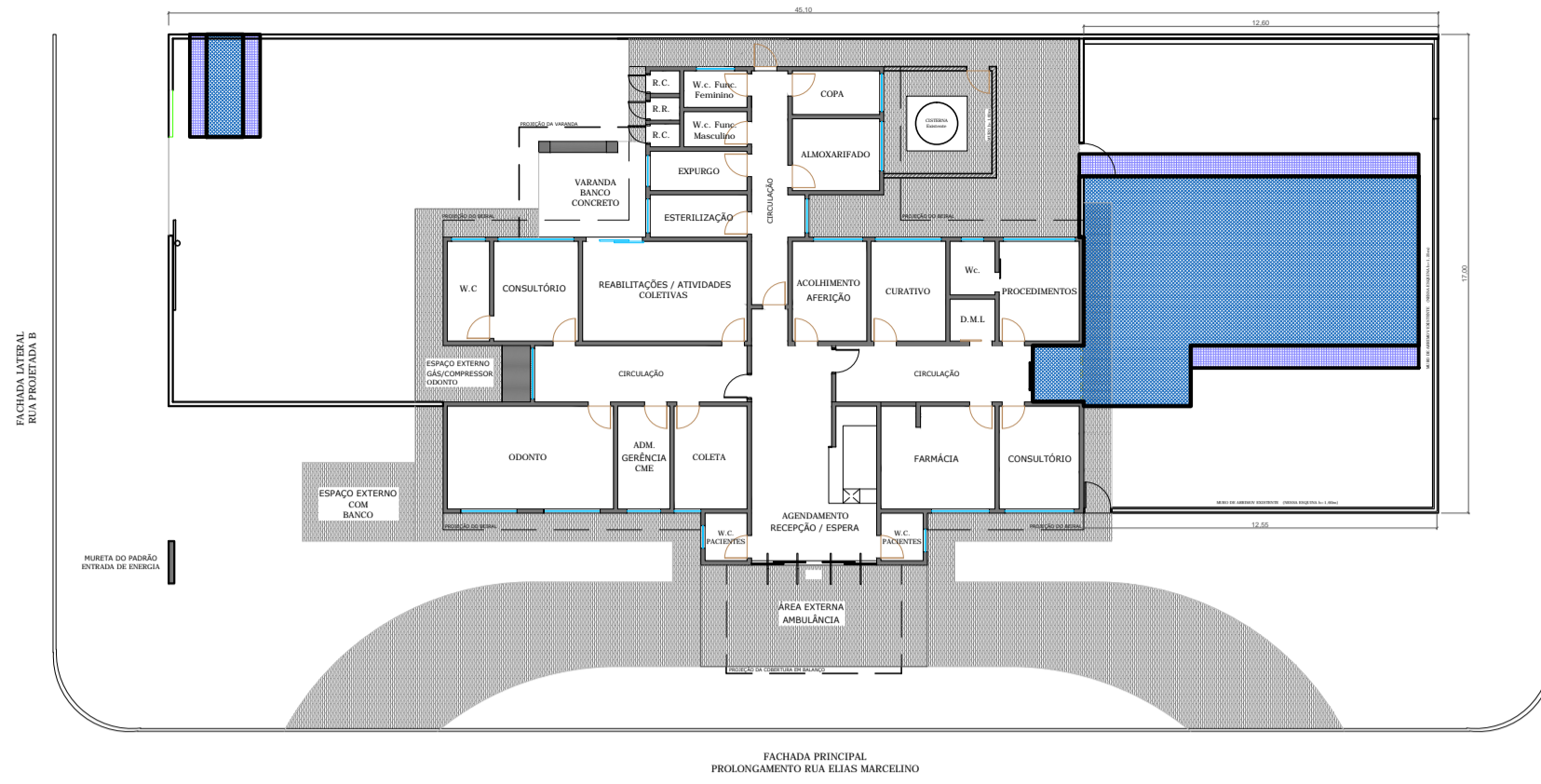

LEVANTAMENTO PLANTA EXISTENTE
ESCALA 1/250

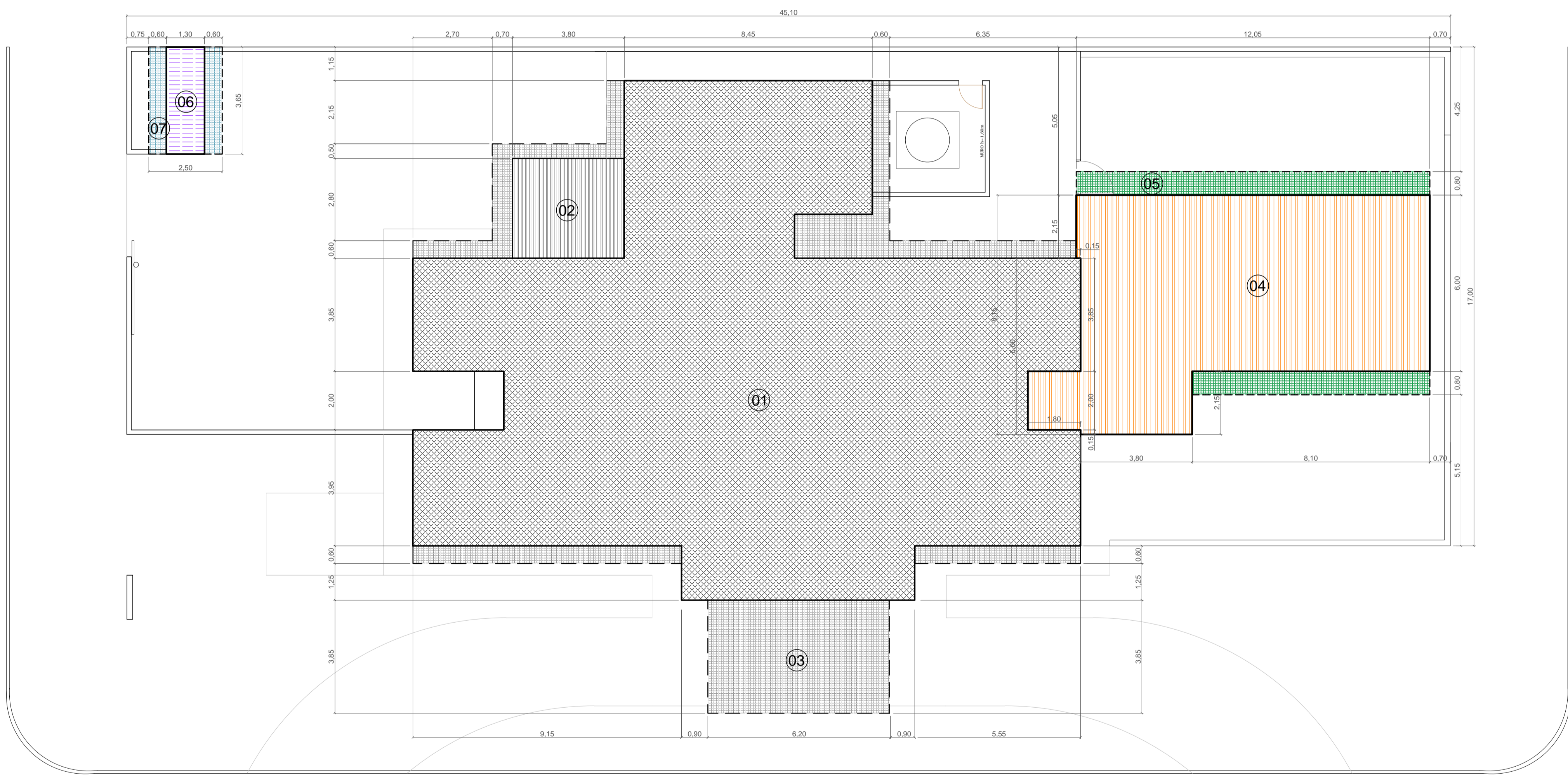

IMPLANTAÇÃO
ESCALA 1/100

LEGENDA
QUADRO DE ÁREAS COM RACHURAS IMPLANTAÇÃO

01		EDIFICAÇÃO PRINCIPAL EXISTENTE 275,00m ² SEM INTERVENÇÃO (A PERMANECER)
02		VARANDA EXISTENTE 12,92m ² SEM INTERVENÇÃO (A PERMANECER)
03		BEIRAL / BALANÇO EXISTENTE 51,69m ² SEM INTERVENÇÃO (A PERMANECER)
04		EDIFICAÇÃO PRINCIPAL 83,49m ² AMPLIAÇÃO (A CONSTRUIR)
05		BEIRAL DA EDIFICAÇÃO PRINCIPAL AMPLIAÇÃO (A CONSTRUIR) 16,12m ²
06		EDIFICAÇÃO SECUNDÁRIA AMPLIAÇÃO (A CONSTRUIR) 4,75m ²
07		BEIRAL DA EDIFICAÇÃO SECUNDÁRIA AMPLIAÇÃO (A CONSTRUIR) 4,38m ²

DECLARAÇÃO:

DECLARO QUE É DE MINHA RESPONSABILIDADE A VERACIDADE E EXATIDÃO DAS INFORMAÇÕES APRESENTADAS EM PROJETO E QUE ESTOU CIENTE QUE A ANÁLISE SE FARÁ COM AS INFORMAÇÕES CONSTANTES NAS PLANTAS DE: IMPLANTAÇÃO, BARRAS E CORTES, SENDO OS DEMAIS PLANTAS, VISTAS, PERSPECTIVAS E DETALHES, MERMANTES ILUSTRATIVAS.

DECLARO QUE ESTOU CIENTE QUE É DE MINHA RESPONSABILIDADE O ATENDIMENTO INTEGRAL DOS ARTIGOS E RECOMENDAÇÕES DA NBR 9050/2015 E GDI, QUANDO NECESSÁRIOS.

DECLARO QUE O EMPREENDIMENTO ATENDE A LEGISLAÇÃO EM VIGOR: LEI FEDERAL Nº 11.445/2007 (LIGAÇÃO DE ÁGUA E ESGOTO A REDE PÚBLICA); LEI 4463/2007 - INSTALAÇÃO DE HIDROMETROS PARA CADA UNIDADE, LC Nº 117/2008 E GUIA DE CALÇADAS 3ª EDIÇÃO;

DECLARO QUE O EMPREENDIMENTO ATENDE A LEI Nº 1.866/1979 (CÓDIGO DE OBRAS) - ARTIGOS: 35, 41, 42, 64, 100, 101, 103, 104, 114, 115, 117, 119, 120, 134, 135, 136, 148, 151, 171, 173, 175, 176, 183, 184, 247, 249, 250, 251, 276, 299, 300, 3010 E 375;

DECLARO SER VERDADE NA FORMA DA LEI, SOB PENA DE INCORRER NO CRIME DA FALSIDADE IDEOLÓGICA, PREVISTO NO ART. 299 DO CÓDIGO PENAL.

DECLARAÇÃO:

DECLARO ESTAR CIENTE, QUE AS ANÁLISES DO PROCESSO, SE FARÁ COM AS INFORMAÇÕES CONSTANTES NO PROJETO, E QUE É DE MINHA RESPONSABILIDADE A VERACIDADE E EXATIDÃO DAS INFORMAÇÕES.

OBSERVAÇÕES:

1. ATENDERÁ OS ARTIGOS DO CÓDIGO DE OBRAS.
2. LOCADOUROS, RUÍDO NORTE E AMARRAÇÃO CONFORME INFORMAÇÕES DO PROFISSIONAL.
3. A CALÇADA ATENDERÁ A NBR 9050, TERÁ PISO TÁTIL EM TODA A SUA EXTENSÃO E A INCLINAÇÃO TRANSVERSAL MÁXIMA SERÁ DE 3%.
4. A CALÇADA ATENDERÁ ESPECIFICAÇÕES TÉCNICAS NBR 9050, QUANTO A ACESSIBILIDADE.
5. ATENDERÁ A LEI FEDERAL 11.445/2007 - QUANTO A LIGAÇÃO DE ÁGUA E ESGOTO A REDE PÚBLICA.
6. A EDIFICAÇÃO ATENDERÁ A NBR 9050 QUANTO AOS ITENS DE ACESSIBILIDADE.

TÍTULO

AMPLIAÇÃO:
UNIDADE BÁSICA DE SAÚDE DA FAMÍLIA (ALTOS DO BARREIRÃO) - VICENTINA / MS
PROJETO ARQUITETÔNICO

Proprietário	Autoria de projeto	
PREFEITURA MUNICIPAL DE VICENTINA CNPJ 24.644.502/0001-13	 AVENIDA PROJETOS E TOPOGRAFIA LTDA CREA-MS 10.921 Viviane Lucia Domingos Ferreira Arquiteta e Urbanista CAU A2783555	
Conteúdo	Local:	Prancha
PLANTA DE IMPLANTAÇÃO	Prolongamento da "Rua Elias Marcelino", esquina com a "Rua Projetada A", S/n - Lote 14, Quadra 05 - Bairro Altos do Barreirão CIDADE / ESTADO: VICENTINA - MS	01/06
data: SETEMBRO/2023	revisão: REVISÃO 00	plotagem: 1/100 - A1
Escala: INDICADA		Desenho: Arq. Viviane Ferroz Arq. Reinaldo Vosques