

PROPOSTA ARQUITETÔNICA

Projeto de Ampliação: UNIDADE BÁSICA DE SAÚDE "CENTRAL"

Local / Cidade: Vicentina / MS

PREFEITURA GESTÃO: MARCOS BENEDETTI

Data: 10/09/2023

LEGENDA

ÁREAS EXISTENTES SEM INTERVENÇÃO

Partes Edificadas (a permanecer) SEM INTERVENÇÃO

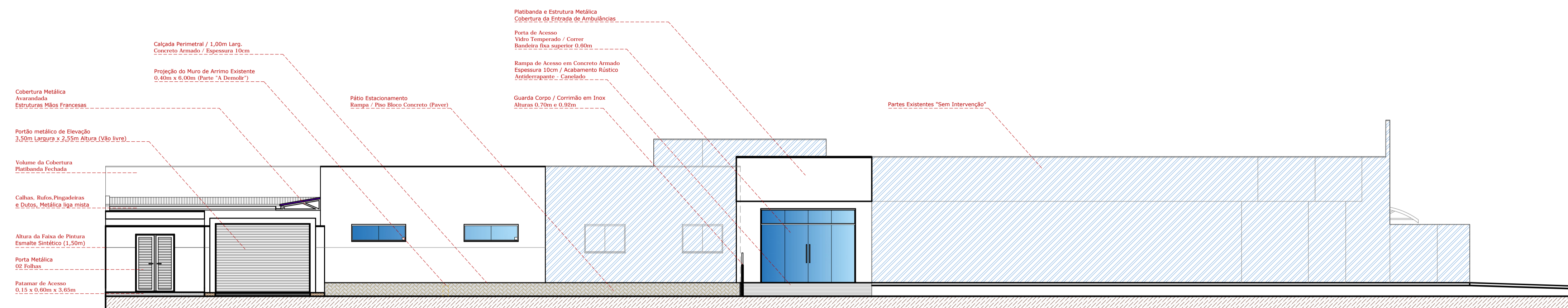

FACHADA PRINCIPAL
ESCALA 1/100

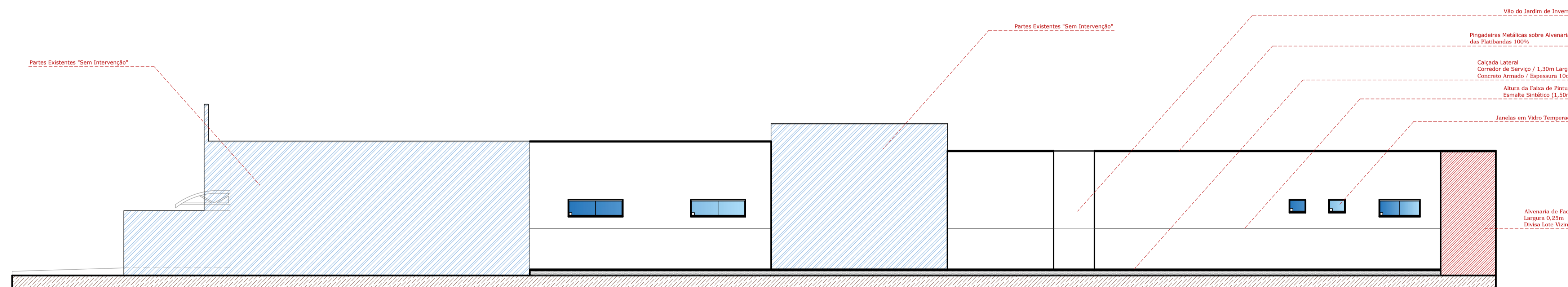

FACHADA POSTERIOR
ESCALA 1/100

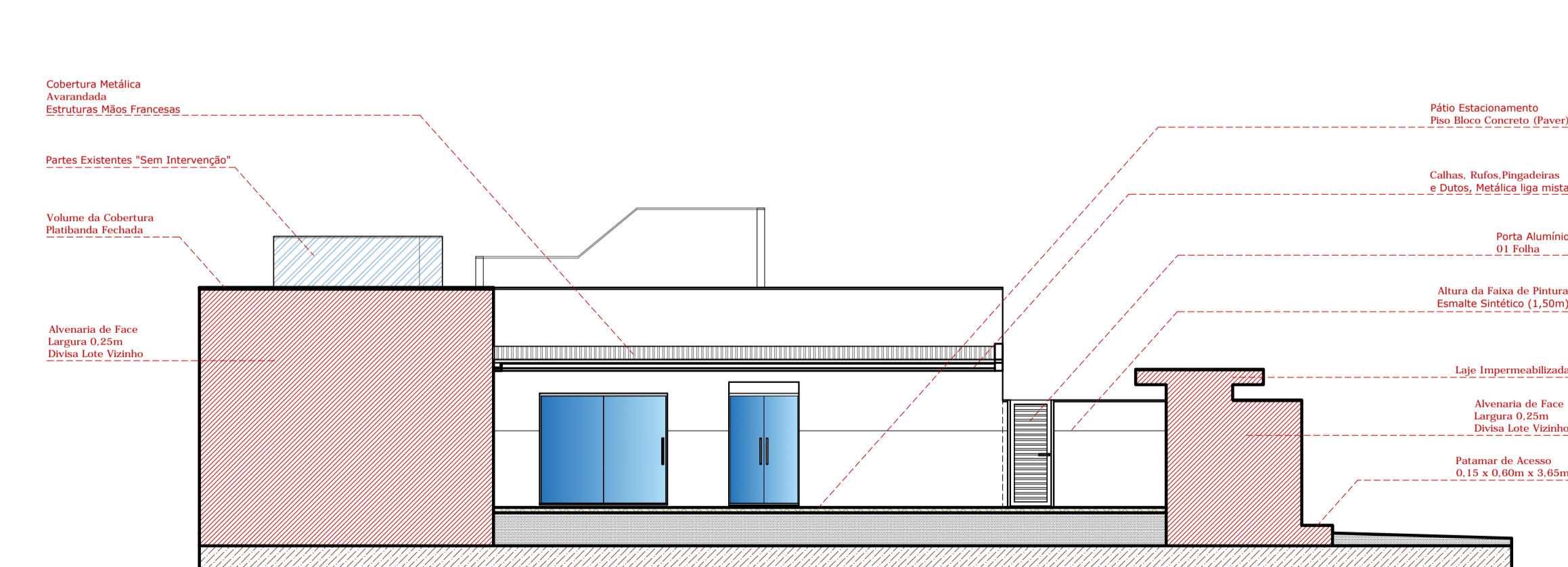

FACHADA LATERAL "RUA PROJETADA B"
ESCALA 1/100

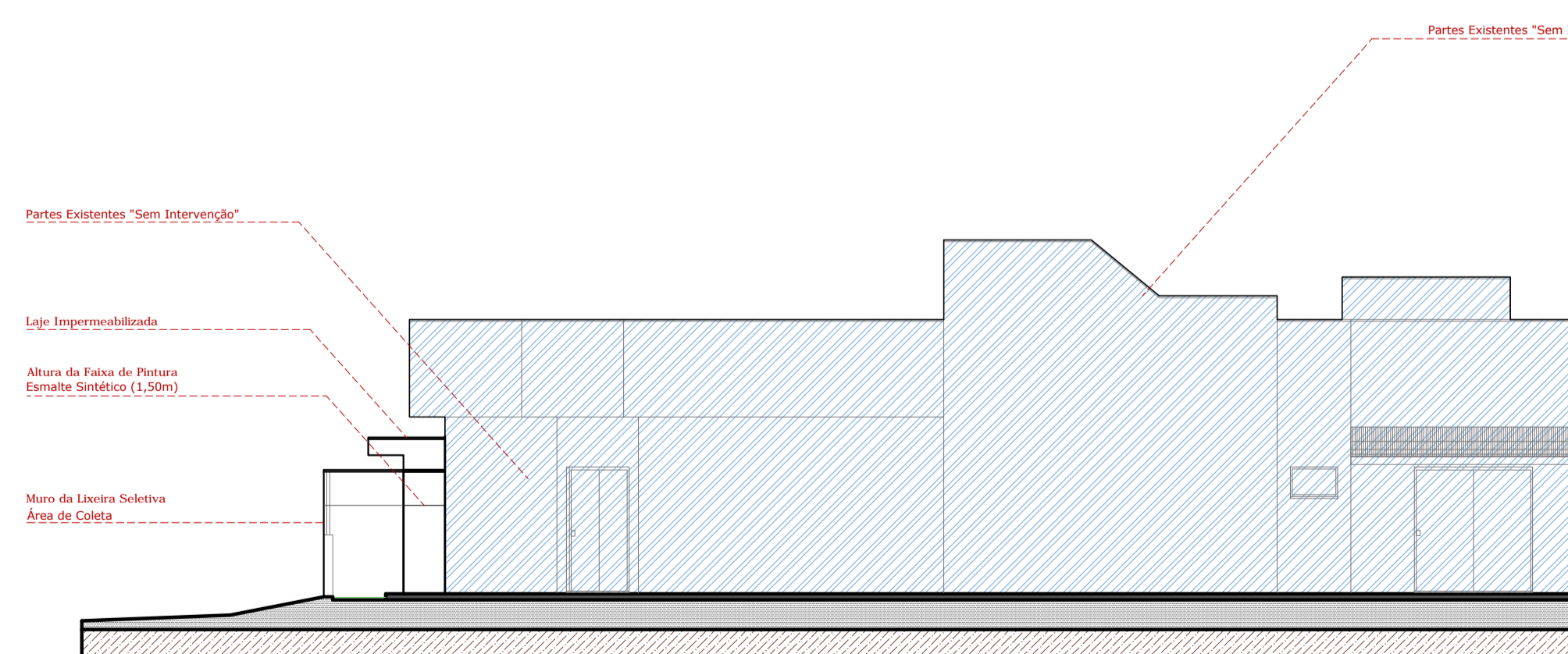

FACHADA LATERAL "RUA PROJETADA A"
ESCALA 1/100

DECLARAÇÃO:

DECLARO QUE É DE MINHA RESPONSABILIDADE A VERACIDADE E EXATIDÃO DAS INFORMAÇÕES APRESENTADAS EM PROJETO E QUE ESTOU CIENTE QUE A ANÁLISE SE FARÁ COM AS INFORMAÇÕES CONSTANTES NAS PLANTAS DE: IMPLANTAÇÃO, BAIAS E CORTES, SENDO OS DEMAIS PLANTAS, VISTAS, PERSPECTIVAS E DETALHES, MERAMENTE ILUSTRATIVAS.

DECLARO QUE ESTOU CIENTE QUE É DE MINHA RESPONSABILIDADE O ATENDIMENTO INTEGRAL DOS ARTIGOS E RECOMENDAÇÕES DA NBR 9050/2019 E G.O.U. QUANDO NECESSÁRIOS.

DECLARO QUE O EMPREENDIMENTO ATENDE A LEGISLAÇÃO EM VIGOR: LEI FEDERAL Nº 11.445/2007 (LIGAÇÃO DE ÁGUA E ESGOTO A REDE PÚBLICA); LEI 4463/2007 – INSTALAÇÃO DE HIDROMETROS PARA CADA UNIDADE, LC Nº 117/2008 E GUÁ DE CALÇADAS 3ª EDIÇÃO;

DECLARO QUE O EMPREENDIMENTO ATENDE A LEI Nº 1.866/1979 (CÓDIGO DE OBRAS) – ARTIGOS: 35,41,42,64,100,101,103,104,114,115,117,119,120,134,135,136,148,151,171,173,175,176,183,184,247,249,250,251,276,299,300,3010 E 375;

DECLARO SER VERDADE NA FORMA DA LEI, SOB PENA DE INCORRER NO CRIME DA FALSIDADE IDEOLÓGICA, PREVISTO NO ART. 299 DO CÓDIGO PENAL.

DECLARAÇÃO:

DECLARO ESTAR CIENTE QUE AS ANÁLISES DO PROCESSO, SE FARÁ COM AS INFORMAÇÕES CONSTANTES NO PROJETO, E QUE É DE MINHA RESPONSABILIDADE A VERACIDADE E EXATIDÃO DAS INFORMAÇÕES.

OBSERVAÇÕES:

1. ATENDERÁ OS ARTIGOS DO CÓDIGO DE OBRAS.
2. LOGRADOUROS, RUMO NORTE E AMARRAÇÃO CONFORME INFORMAÇÕES DO PROFISSIONAL.
3. A CALÇADA ATENDERÁ A NBR 9050, TERÁ PISO TÁTIL EM TODA A SUA EXTENSÃO E A INCLINAÇÃO TRANSVERSAL MÁXIMA SERÁ DE 3%.
4. A CALÇADA ATENDERÁ ESPECIFICAÇÕES TÉCNICAS NBR 9050, QUANTO A ACESSIBILIDADE.
5. ATENDERÁ A LEI FEDERAL 11.445/2007 – QUANTO A LIGAÇÃO DE ÁGUA E ESGOTO A REDE PÚBLICA.
6. A EDIFICAÇÃO ATENDERÁ A NBR 9050 QUANTO AOS ITENS DE ACESSIBILIDADE.



TÍTULO

AMPLIAÇÃO:
UNIDADE BÁSICA DE SAÚDE "CENTRAL" - VICENTINA / MS
PROJETO ARQUITETÔNICO

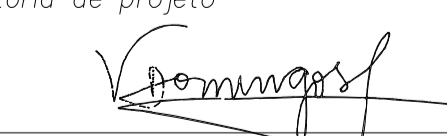
Proprietária	Autoria de projeto	
PREFEITURA MUNICIPAL DE VICENTINA CNPJ: 24.644.502/0001-13	 AVENIDA PROJETOS E TOPOGRAFIA LTDA CREA-MS 10.921 Viviane Lucio Domingos Ferreira Arquiteta e Urbanista CAU A2783555	
Conteúdo	Local:	Prancha
FACHADAS / VISTAS E DETALHAMENTOS	Avenida Rainha dos Apóstolos nº 270 - 8 esquina com Rua Antônio Roberto Dias	07/08
data:	revisão:	plotagem:
SETEMBRO/2023	REVISÃO 00	1/100 - A1
Escala:	Desenho:	
INDICADA	Arq. Viviane Ferroz Arq. Reinaldo Vasques	
Cidade / Estado:	VICENTINA - MS	