

PROJETO ARQUITETÔNICO

Projeto de Reforma: UNIDADE BÁSICA DE SAÚDE DA FAMÍLIA "ALTOS DO BARREIRÃO"

Local / Cidade: Vicentina / MS

PREFEITURA GESTÃO: MARCOS BENEDETTI

Data: 10/09/2023

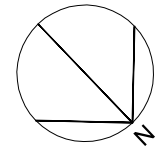

LEGENDA DETALHES À EXECUTAR	
	FORRO EM GESSO ACARTONADO ALTURA PADRÃO 2,80m (PÉ DIREITO)
	FORRO EM GESSO ACARTONADO ALTURA EXCLUSIVA 3,50m (PÉ DIREITO)
	SANCAS E RASGOS (NEGATIVOS 15cm)
	JUNTAS DE DILATAÇÃO (TIPO 'PAULISTA')
	FORRO EM PLACAS DE FIBROCIMENTO ALTURA PADRÃO 2,80m (PÉ DIREITO)

OBSERVAÇÃO:
 ALTURA DO FORRO DE GESSO PADRÃO = 2,80m (PÉ DIREITO)
 ALTURA DO FORRO DE GESSO DA RECEPÇÃO / ESPERA = 3,50m (PÉ DIREITO)
 SANCAS TERÃO EM GERAL 0,15m DE ALTURA (0,05m + 0,10m) PROFUNDIDADE DOS RASGOS

OBSERVAÇÃO:
 PARA EXECUÇÃO DOS REBAIXOS EM GESSO, SANCAS E RASGOS, SEGUIR COTAS DO PROJETO

OBSERVAÇÃO:
 TODO FORRO EM GESSO DEVERÁ SER EXECUTADO UTILIZANDO PLACAS DE GESSO ACARTONADO, COM ESTRUTURA DE TARUGAMENTO METÁLICO

OBSERVAÇÃO:
 TODAS AS PARTES DO FORRO DE GESSO QUE TIVEREM CONTATO COM AS PAREDES DEVERÃO SER EXECUTADAS COM JUNTAS DE DILATAÇÃO METÁLICA (TIPO JUNTA PAULISTA)

TIPO 01

DETALHE EM GESSO
 RASGOS EM GESSO TIPO SANCA ABERTA
 DUPLOS LATERALMENTE ILUMINADOS

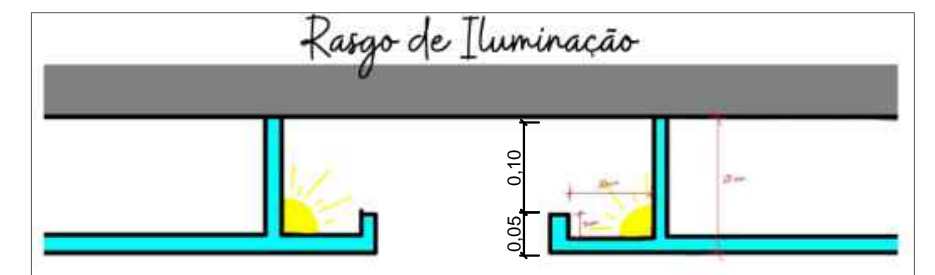

TIPO 02

DETALHE EM GESSO
 RASGOS EM GESSO TIPO SANCA ABERTA
 UNILATERALMENTE ILUMINADO
 REBATIDO EM PAREDES

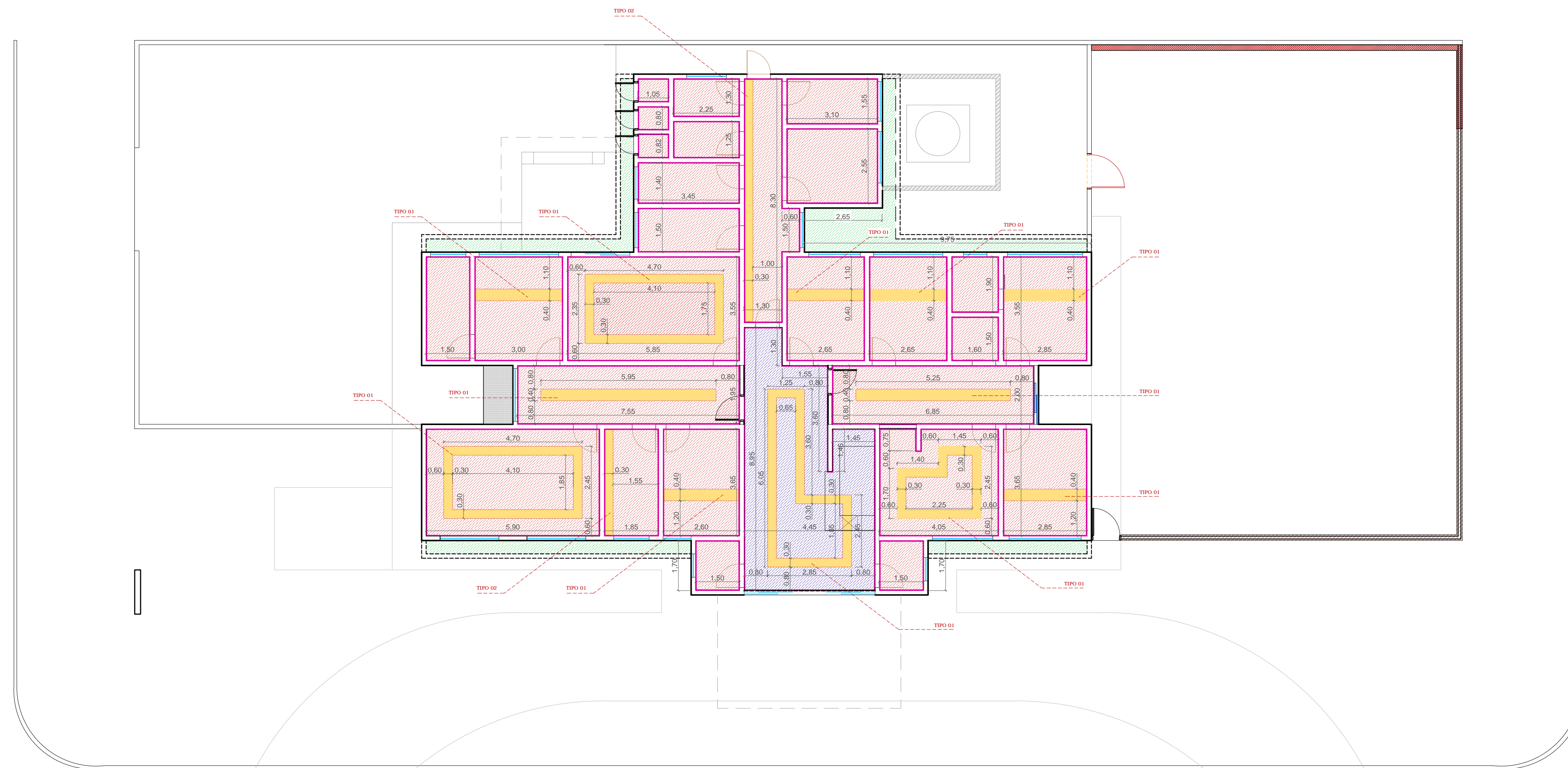
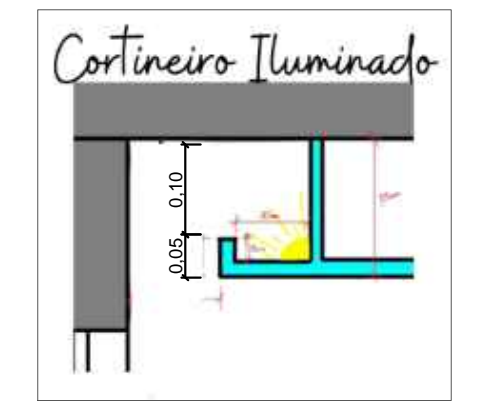

FACHADA PRINCIPAL
 RUA ELIAS MARCELINO

PLANTA DE FORRO EM GESSO
 ESCALA 1/100

FACHADA LATERAL
 RUA PROJETADA A

FACHADA LATERAL
 RUA PROJETADA B

DECLARAÇÃO:

DECLARO QUE É DE MINHA RESPONSABILIDADE A VERACIDADE E EXATIDÃO DAS INFORMAÇÕES APRESENTADAS EM PROJETO E QUE ESTOU CIENTE QUE A ANÁLISE SE FARÁ COM AS INFORMAÇÕES CONSTANTES NAS PLANTAS DE: IMPLANTAÇÃO, BAIAXIS E CORTES, SENDO OS DEMAIS PLANTAS, VISTAS, PERSPECTIVAS E DETALHES, MERAMENTE ILUSTRATIVAS.

DECLARO QUE ESTOU CIENTE QUE É DE MINHA RESPONSABILIDADE O ATENDIMENTO INTEGRAL DOS ARTIGOS E RECOMENDAÇÕES DA NBR 9050/2018 E GDI, QUANDO NECESSÁRIOS.

DECLARO QUE O EMPREENDIMENTO ATENDE A LEGISLAÇÃO EM VIGOR: LEI FEDERAL Nº 11.445/2007 (LIGAÇÃO DE ÁGUA E ESGOTO A REDE PÚBLICA); LEI 4463/2007 - INSTALAÇÃO DE HIDROMETROS PARA CADA UNIDADE, LC Nº 117/2008 E GUIA DE CALÇADAS 3ª EDIÇÃO;

DECLARO QUE O EMPREENDIMENTO ATENDE A LEI Nº 1.866/1979 (CÓDIGO DE OBRAS) - ARTIGOS: 35, 41, 42, 64, 100, 101, 103, 104, 114, 115, 117, 119, 120, 134, 135, 136, 148, 151, 171, 173, 175, 176, 183, 184, 247, 249, 250, 251, 276, 299, 300, 3010 E 375;

DECLARO SER VERDADE NA FORMA DA LEI, SOB PENA DE INCORRER NO CRIME DA FALSIDADE IDEOLÓGICA, PREVISTO NO ART. 299 DO CÓDIGO PENAL.

DECLARAÇÃO:

DECLARO ESTAR CIENTE, QUE AS ANÁLISES DO PROCESSO, SE FARÁ COM AS INFORMAÇÕES CONSTANTES NO PROJETO, E QUE É DE MINHA RESPONSABILIDADE A VERACIDADE E EXATIDÃO DAS INFORMAÇÕES.

OBSERVAÇÕES:

1. ATENDERÁ OS ARTIGOS DO CÓDIGO DE OBRAS.
2. LOCADOUROS, PRUMO NORTE E AMARRAÇÃO CONFORME INFORMAÇÕES DO PROFISSIONAL.
3. A CALÇADA ATENDERÁ A NBR 9050, TERÁ PISO TÁTIL EM TODA A SUA EXTENSÃO E A INCLINAÇÃO TRANSVERSAL MÁXIMA SERÁ DE 3%.
4. A CALÇADA ATENDERÁ ESPECIFICAÇÕES TÉCNICAS NBR 9050, QUANTO A ACESSIBILIDADE.
5. ATENDERÁ A LEI FEDERAL 11.445/2007 - QUANTO A LIGAÇÃO DE ÁGUA E ESGOTO A REDE PÚBLICA.
6. A EDIFICAÇÃO ATENDERÁ A NBR 9050 QUANTO AOS ITENS DE ACESSIBILIDADE.



TÍTULO

REFORMA:
 UNIDADE BÁSICA DE SAÚDE DA FAMÍLIA (ALTOS DO BARREIRÃO) - VICENTINA / MS
 PROJETO ARQUITETÔNICO

Proprietário	Autoria de projeto	
PREFEITURA MUNICIPAL DE VICENTINA CNPJ: 24.644.502/0001-13	 AVENIDA PROJETOS E TOPOGRAFIA LTDA CREA-MS 10.921 Viviane Lucía Domingos Ferreira Arquiteta e Urbanista CAU A2783555	
Conteúdo	Local:	Prancha
PLANTA DE FORRO EM GESSO E PROJETO DE SANCAS	Prolongamento da "Rua Elias Marcelino", esquina com a "Rua Projetada A", Sin - Lote 14, Quadra 05 / Bairro Altos do Barreirão CIDADE / ESTADO: VICENTINA - MS	05/08
data: SETEMBRO/2023	revisão: REVISÃO 00	plotagem: 1/100 - A1
Escala: INDICADA	Desenho: Arq. Viviane Ferroz Arq. Reinaldo Vosques	