

PROPOSTA ARQUITETÔNICA

Projeto de Ampliação: UNIDADE BÁSICA DE SAÚDE "CENTRAL"

Local / Cidade: Vicentina / MS

PREFEITURA GESTÃO: MARCOS BENEDETTI

Data: 10/09/2023

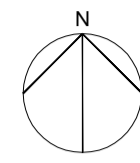

LEGENDA RACHURAS	
	PAREDES E MUROS EM ALVENARIA "EXISTENTES" (A PERMANECER)
	PAREDES EM ALVENARIA "AMPLIAÇÃO" (A CONSTRUIR)
	PAREDES EM ALVENARIA "EXISTENTES" (A DEMOLIR)
	PORTÃO METÁLICO A EXECUTAR
	ÁREAS INTERNAS DAS "NOVAS" PARTES EDIFICADAS (AMPLIAÇÕES)

TABELA DAS ESQUADRIAS À EXECUTAR					
PORTAS					
PORTA	LARGURA	ALTURA	MATERIAL	ACIONAMENTO	
P1	3,50	2,10x0,60	VIDRO.TEMP	CORRER 04 FOLHAS	
P2	1,45	2,10	VIDRO.TEMP	CORRER 02 FOLHAS	
P3	0,80	2,10	MADEIRA	ABRIR 01 FOLHA/ESQUERDA	
P4	0,80	2,10	MADEIRA	ABRIR 01 FOLHA/ESQUERDA	
P5	0,80	2,10	MADEIRA	ABRIR 01 FOLHA/DIREITA	
P6	0,80	2,10	MADEIRA	ABRIR 01 FOLHA/ESQUERDA	
P7	0,80	2,10	MADEIRA	ABRIR 01 FOLHA/DIREITA	
P8	0,80	2,10	MADEIRA	ABRIR 01 FOLHA/ESQUERDA	
P9	1,20	2,10	VIDRO.TEMP	CORRER 02 FOLHAS	
P10	2,50	2,10	VIDRO.TEMP	CORRER 02 FOLHAS	
P11	0,70	2,10	ALUMÍNIO	ABRIR 01 FOLHA/DIREITA	
P12	0,70	2,10	ALUMÍNIO	ABRIR 01 FOLHA/DIREITA	
P13	0,70	2,10	ALUMÍNIO	ABRIR 01 FOLHA/DIREITA	
P14	0,70	2,10	ALUMÍNIO	ABRIR 01 FOLHA/ESQUERDA	
P15	0,80	2,10	ALUMÍNIO	ABRIR 01 FOLHA/DIREITA	
P16	1,40	2,10	METÁLICO	ABRIR 02 FOLHAS	
P17	0,60	2,10	ALUMÍNIO	ABRIR 01 FOLHA/ESQUERDA	
P18	0,60	2,10	ALUMÍNIO	ABRIR 01 FOLHA/ESQUERDA	
P19	0,60	2,10	ALUMÍNIO	ABRIR 01 FOLHA/DIREITA	
P20	0,60	2,10	ALUMÍNIO	ABRIR 01 FOLHA/DIREITA	
P21	0,60	2,10	ALUMÍNIO	ABRIR 01 FOLHA/DIREITA	
P22	0,60	2,10	ALUMÍNIO	ABRIR 01 FOLHA/DIREITA	
P23	0,60	2,10	ALUMÍNIO	ABRIR 01 FOLHA/ESQUERDA	
P24	0,60	2,10	ALUMÍNIO	ABRIR 01 FOLHA/ESQUERDA	

JANELAS					
PORTA	LARGURA	ALTURA	PELORIL	MATERIAL	ACIONAMENTO
J1	2,00	0,60	1,50	VIDRO.TEMP	CORRER
J2	2,00	0,60	1,50	VIDRO.TEMP	CORRER
J3	2,00	0,60	1,50	VIDRO.TEMP	CORRER
J4	2,00	0,60	1,50	VIDRO.TEMP	CORRER
J5	2,50	0,60	1,50	VIDRO.TEMP	CORRER
J6	2,50	0,60	1,50	VIDRO.TEMP	CORRER
J7	2,00	0,60	1,50	VIDRO.TEMP	CORRER
J8	2,00	0,60	1,50	VIDRO.TEMP	CORRER
J9	0,60	0,45	1,68	VIDRO.TEMP	BASCULANTE
J10	0,60	0,45	1,68	VIDRO.TEMP	BASCULANTE
J11	1,50	0,60	1,50	VIDRO.TEMP	CORRER

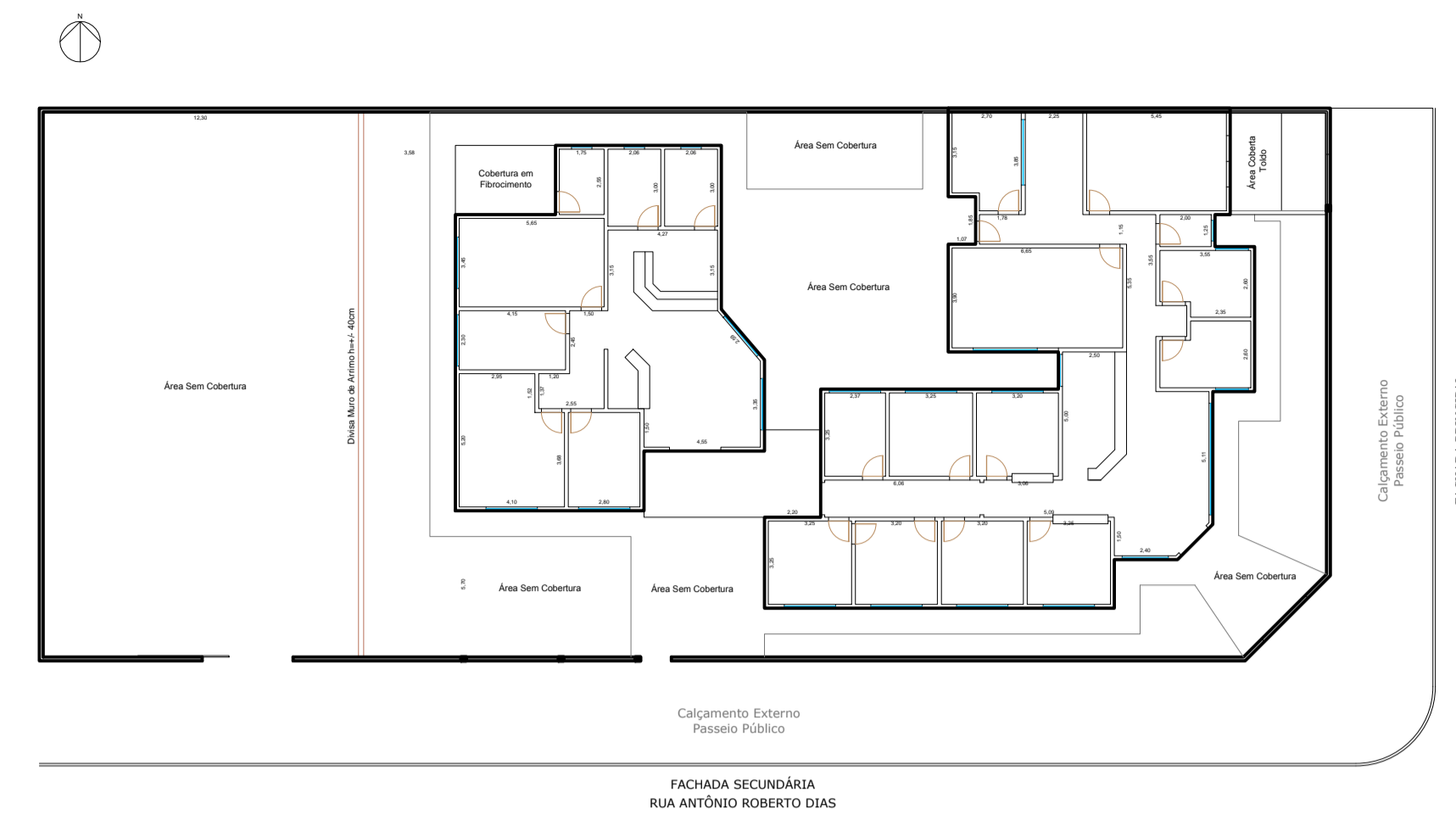

LEVANTAMENTO DA PLANTA BAIXA EXISTENTE (ANTERIOR)
ESCALA 1/250

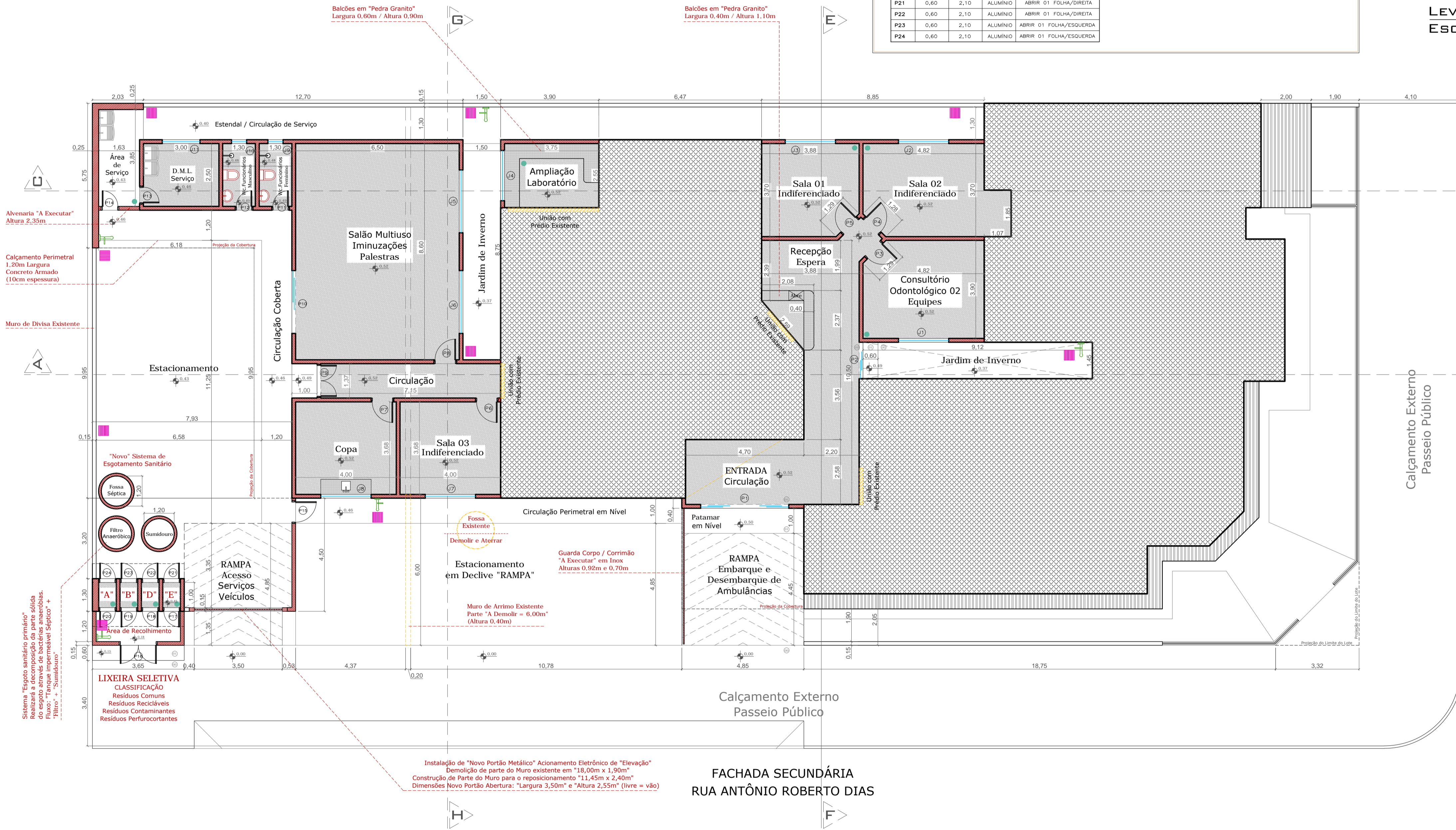

PLANTA BAIXA DE AMPLIAÇÃO (INTERVENÇÃO)
ESCALA 1/100

DECLARAÇÃO:

DECLARO QUE É DE MINHA RESPONSABILIDADE A VERACIDADE E EXATIDÃO DAS INFORMAÇÕES APRESENTADAS EM PROJETO E QUE ESTOU CIENTE QUE A ANÁLISE SE FARÁ COM AS INFORMAÇÕES CONSTANTES NAS PLANTAS DE IMPLANTAÇÃO, BARRAS E CORTES, SENDO OS DEMAIS PLANTAS, VISTAS, PERSPECTIVAS E DETALHES, MÉRITOS ILLUSTRATIVAS;

DECLARO QUE ESTOU CIENTE QUE É DE MINHA RESPONSABILIDADE O ATENDIMENTO INTEGRAL DOS ARTIGOS E RECOMENDAÇÕES DA NBR 9050/2018 E GDI, QUANDO NECESSÁRIOS;

DECLARO QUE O EMPREENDIMENTO ATENDE A LEGISLAÇÃO EM VIGOR: LEI FEDERAL Nº 11.445/2007 (LIGAÇÃO DE ÁGUA E ESGOTO A REDE PÚBLICA); LEI 4463/2007 - INSTALAÇÃO DE HIDROMETROS PARA CADA UNIDADE, LC Nº 117/2008 E GUIA DE CALÇADAS 3ª EDIÇÃO;

DECLARO QUE O EMPREENDIMENTO ATENDE A LEI Nº 1.866/1979 (CÓDIGO DE OBRAS) - ARTIGOS: 35,41,42,64,100,101,103,104,114,115,117,119,120,134,135,136,148,151,171,173,175,176,183,184,247,249,250,251,276,299,300,3010 E 375;

DECLARO SER VERDADE NA FORMA DA LEI, SOB PENA DE INCORRER NO CRIME DA FALSIDADE IDEOLÓGICA, PREVISTO NO ART. 299 DO CÓDIGO PENAL.

DECLARAÇÃO:

DECLARO ESTAR CIENTE, QUE AS ANÁLISES DO PROCESSO, SE FARÁ COM AS INFORMAÇÕES CONSTANTES NO PROJETO, E QUE É DE MINHA RESPONSABILIDADE A VERACIDADE E EXATIDÃO DAS INFORMAÇÕES.

OBSERVAÇÕES:

1. ATENDERÁ OS ARTIGOS DO CÓDIGO DE OBRAS.
2. LOCADOUROS, PRUMO NORTE E AMARRAÇÃO CONFORME INFORMAÇÕES DO PROFISSIONAL.
3. A CALÇADA ATENDERÁ A NBR 9050, TERÁ PISO TÁTIL EM TODA A SUA EXTENSÃO E A INCLINAÇÃO TRANSVERSAL MÁXIMA SERÁ DE 3%.
4. A CALÇADA ATENDERÁ ESPECIFICAÇÕES TÉCNICAS NBR 9050, QUANTO A ACESSIBILIDADE.
5. ATENDERÁ A LEI FEDERAL 11.445/2007 - QUANTO A LIGAÇÃO DE ÁGUA E ESGOTO A REDE PÚBLICA.
6. A EDIFICAÇÃO ATENDERÁ A NBR 9050 QUANTO AOS ITENS DE ACESSIBILIDADE.

LEGENDA SÍMBOLOS		LEGENDA ÁREAS EXISTENTES SEM INTERVENÇÃO IMPLANTAÇÃO	
	Caixa de Captação e Passagem Água Pluvial / Greiha Aberta (A EXECUTAR)		EDIFICAÇÕES EXISTENTES: 385,05m² SEM INTERVENÇÃO (A PERMANECER)
	Captações Secundárias Piso / Ralo Seco (A EXECUTAR)		VARANDAS EXISTENTES: 23,68m² SEM INTERVENÇÃO (A PERMANECER)
	Torneira de Jardim / Tipo Eslera (A EXECUTAR)		

TÍTULO

AMPLIAÇÃO: UNIDADE BÁSICA DE SAÚDE "CENTRAL" - VICENTINA / MS PROJETO ARQUITETÔNICO

Proprietário	Autoria de projeto	
PREFEITURA MUNICIPAL DE VICENTINA CNPJ 24.644.502/0001-13	 AVENIDA PROJETOS E TOPOGRAFIA LTDA CREA-MS 10.921 Viviane Lucia Domingos Ferraz Arquiteta e Urbanista CAU A2783555	
Conteúdo	Local:	Prancha
PLANTA BAIXA DE AMPLIAÇÃO	Avenida Rainha dos Apóstolos nº 270 - 8 esquina com Rua Antônio Roberto Dias	02/08
"INTERVENÇÃO"	CIDADE / ESTADO: VICENTINA - MS	
data: SETEMBRO/2023	revisão: REVISÃO 00	plotagem: 1/100 - A1
	Escala: INDICADA	Desenho: Arq. Viviane Ferraz Arq. Reinaldo Vasques