

# PROJETO ARQUITETÔNICO

Projeto de Reforma com Ampliação: CENTRO DE CONVÍVIO DAS PESSOAS DE MELHOR IDADE

Local / Cidade: Vicentina / MS

PREFEITURA GESTÃO: MARCOS BENEDETTI

Data: 05/10/2023

Obs: TODAS AS NORMAS TÉCNICAS PARA AS EXECUÇÕES DA QUADRA DE BOCHA DEVERÃO OBEDECER OS PADRÕES OFICIAIS DO ESPORTE/JOGO, CONFORME ESPECIFICAÇÕES DA CONFEDERAÇÃO BRASILEIRA E DE MAIS.

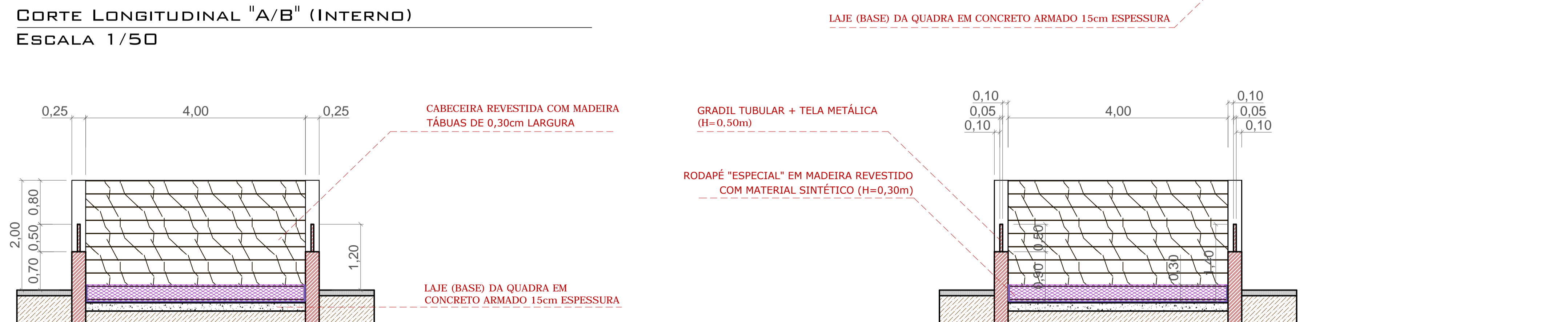
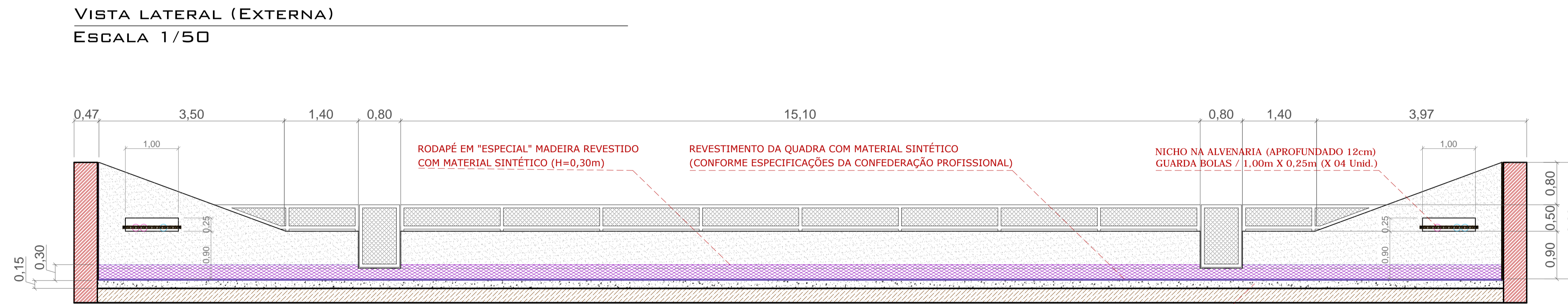
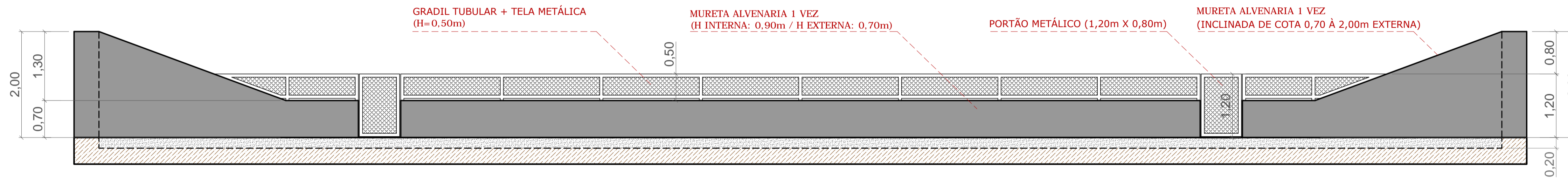
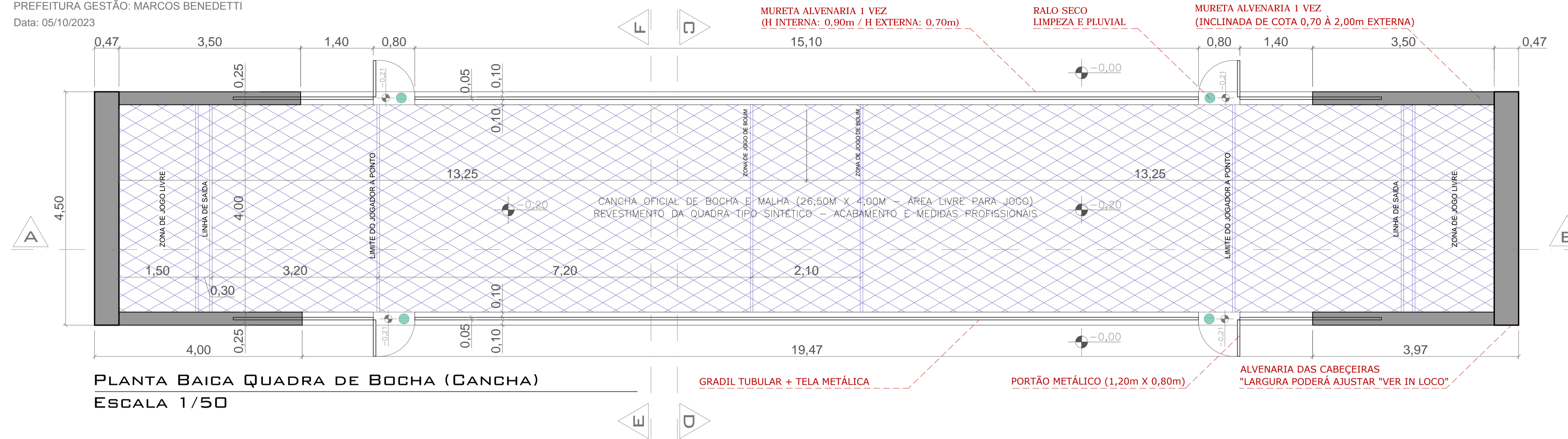

## REFERÊNCIA QUADRA BOCHA (CANCHÁ)

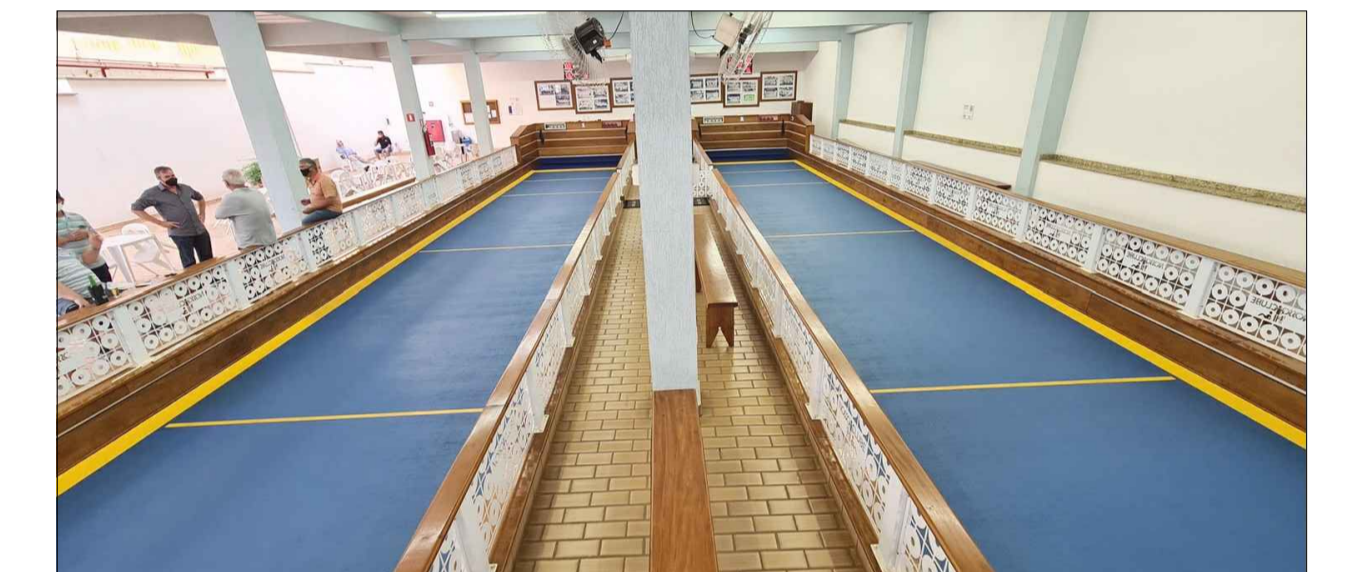
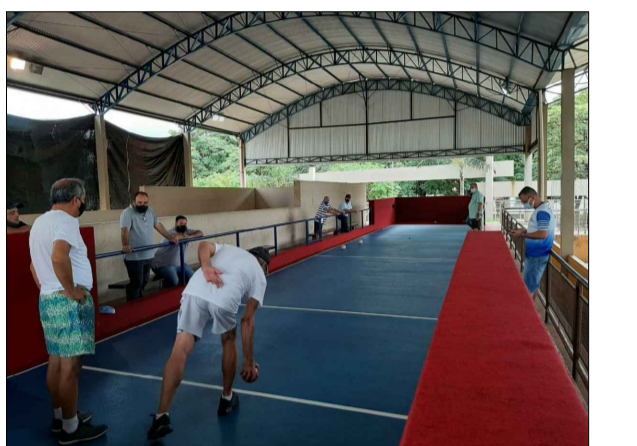
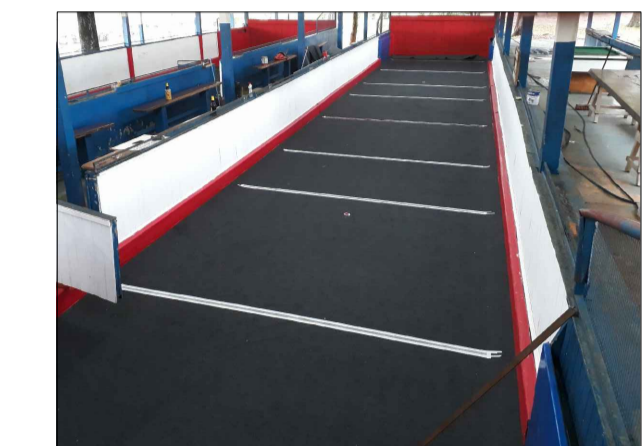
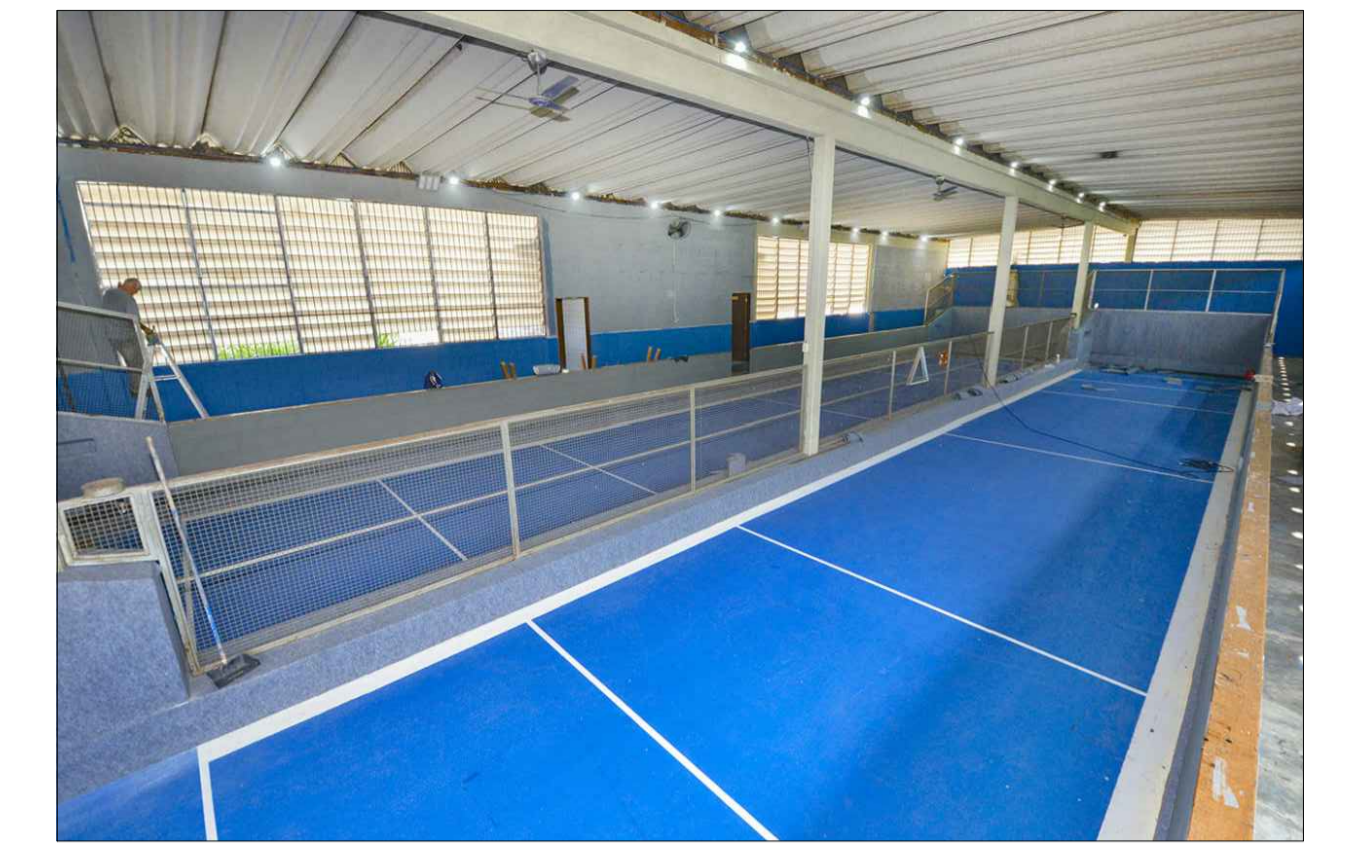

### DECLARAÇÃO:

DECLARO QUE É DE MINHA RESPONSABILIDADE A VERACIDADE E EXATIDÃO DAS INFORMAÇÕES APRESENTADAS EM PROJETO E QUE ESTOU CIENTE QUE A ANÁLISE SE FARA COM AS INFORMAÇÕES CONSTANTES NAS PLANTAS DE: IMPLANTAÇÃO, BARRAS E CORTES, SENDO OS DEMAIS PLANTAS, VISTAS, PERSPECTIVAS E DETALHES, MÉRITOS ILLUSTRATIVAS.

DECLARO QUE ESTOU CIENTE QUE É DE MINHA RESPONSABILIDADE O ATENDIMENTO INTEGRAL DOS ARTIGOS E RECOMENDAÇÕES DA NBR 9050/2019 E G.O.U. QUANDO NECESSÁRIOS.

DECLARO QUE O EMPREENDIMENTO ATENDE A LEGISLAÇÃO EM VIGOR: LEI FEDERAL Nº 11.445/2007 (LIGAÇÃO DE ÁGUA E ESGOTO A REDE PÚBLICA); LEI 4463/2007 - INSTALAÇÃO DE HIDROMETROS PARA CADA UNIDADE; LC Nº 117/2008 E GUIA DE CALÇADAS 3ª EDIÇÃO;

DECLARO QUE O EMPREENDIMENTO ATENDE A LEI Nº 1.866/1979 (CÓDIGO DE OBRAS) - ARTIGOS: 35,41,42,64,100,101,103,104,114,115,117,119,120,134,135,136,148,151,171,173,175,176,183,184,247,249,250,251,276,299,300,3010 E 375;

DECLARO SER VERDADE NA FORMA DA LEI, SOB PENA DE INCORRER NO CRIME DA FALSIDADE IDEOLÓGICA, PREVISTO NO ART. 299 DO CÓDIGO PENAL.

### DECLARAÇÃO:

DECLARO ESTAR CIENTE, QUE AS ANÁLISES DO PROCESSO, SE FARA COM AS INFORMAÇÕES CONSTANTES NO PROJETO, E QUE É DE MINHA RESPONSABILIDADE A VERACIDADE E EXATIDÃO DAS INFORMAÇÕES.

### OBSERVAÇÕES:

1. ATENDER AOS ARTIGOS DO CÓDIGO DE OBRAS.
2. LOCADOUROS, RUIM NORTE E AMARRAÇÃO CONFORME INFORMAÇÕES DO PROFISSIONAL.
3. A CALÇADA ATENDERÁ A NBR 9050, TERÁ PISO TÁTIL EM TODA A SUA EXTENSÃO E A INCLINAÇÃO TRANSVERSAL MÁXIMA SERÁ DE 3%.
4. A CALÇADA ATENDERÁ ESPECIFICAÇÕES TÉCNICAS NBR 9050, QUANTO A ACESSIBILIDADE.
5. ATENDERÁ A LEI FEDERAL 11.445/2007 - QUANTO A LIGAÇÃO DE ÁGUA E ESGOTO A REDE PÚBLICA.
6. A EDIFICAÇÃO ATENDERÁ A NBR 9050 QUANTO AOS ITENS DE ACESSIBILIDADE.



**TÍTULO**  
REFORMA COM AMPLIAÇÃO:  
CENTRO DE CONVÍVIO DAS PESSOAS DE MELHOR IDADE VICENTINA / MS  
PROJETO ARQUITETÔNICO

Proprietário	Autoria de projeto
PREFEITURA MUNICIPAL DE VICENTINA CNPJ 24.644.502/0001-13	
Conteúdo	Local:
<b>DETALHE QUADRA DE BOCHA</b> <b>(CANCHÁ PROFISSIONAL)</b>	Rua CARLOS FARINHA, esquina com a Rua JOÃO KINTSCHEV
data:	Prancha
OUTUBRO/2023	<b>09/09</b>
revisão:	CIDADE / ESTADO: VICENTINA - MS
REVISÃO 00	Escala:
plotagem:	INDICADA
1/100 - A1	Desenho: Arq. Viviane Ferroz Arq. Reinaldo Vosques