

PROJETO ARQUITETÔNICO

Projeto de Reforma: UNIDADE BÁSICA DE SAÚDE DA FAMÍLIA "ALTOS DO BARREIRÃO"

Local / Cidade: Vicentina / MS

PREFEITURA GESTÃO: MARCOS BENEDETTI

Data: 10/09/2023

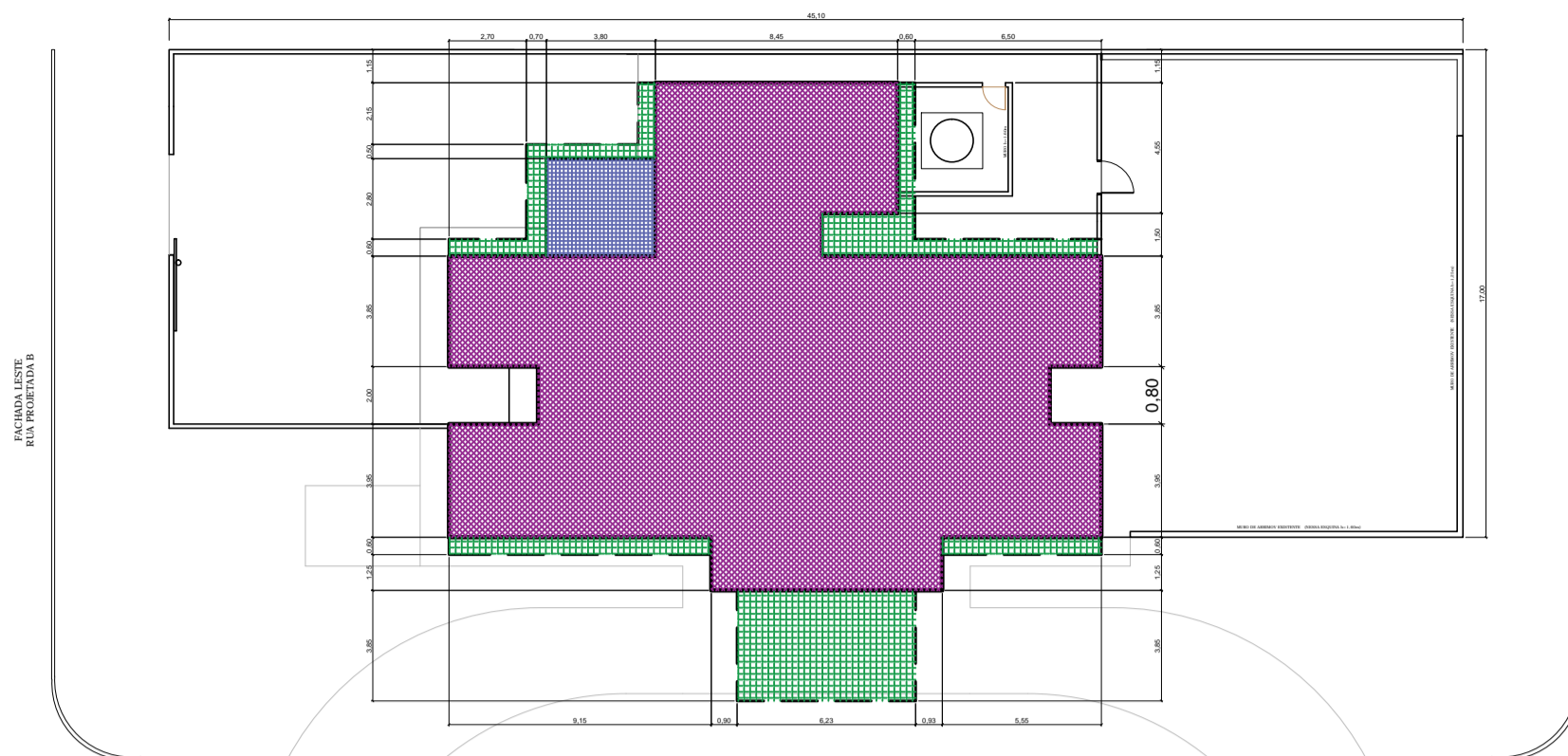
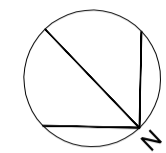

IMPLANTAÇÃO
ESCALA 1/250

Execução de Gradil Metálico com barras tubulares seção 2,5cm X 5,0cm (Vão 10cm entre peças tubulares)
Altura 2,25m
Comprimento com 02 segões: 11,55m + 14,00m = Total 15,55m
Portão metálico com abertura de 0,90m livre e seguindo as mesmas características

DECLARAÇÃO:
DECLARO QUE É DE MINHA RESPONSABILIDADE A VERACIDADE E EXATIDÃO DAS INFORMAÇÕES APRESENTADAS EM PROJETO E QUE ESTOU CIENTE QUE A ANÁLISE SE FARÁ COM AS INFORMAÇÕES CONSTANTES NAS PLANTAS DE IMPLANTAÇÃO, BARRAS E CORTES, SENDO OS DEMAIS PLANTAS, VISTAS, PERSPECTIVAS E DETALHES, MÉRITOS ILLUSTRATIVAS.
DECLARO QUE ESTOU CIENTE QUE É DE MINHA RESPONSABILIDADE O ATENDIMENTO INTEGRAL DOS ARTIGOS E RECOMENDAÇÕES DA NBR 9050/2015 E GDI, QUANDO NECESSÁRIOS.
DECLARO QUE O EMPREENDIMENTO ATENDE A LEGISLAÇÃO EM VIGOR: LEI FEDERAL Nº 11.445/2007 (LIGAÇÃO DE ÁGUA E ESGOTO A REDE PÚBLICA); LEI 4463/2007 - INSTALAÇÃO DE HIDRÔMETROS PARA CADA UNIDADE, LC Nº 117/2008 E GUIA DE CALÇADAS 3ª EDIÇÃO;
DECLARO QUE O EMPREENDIMENTO ATENDE A LEI Nº 1.866/1979 (CÓDIGO DE OBRAS) - ARTIGOS: 35,41,42,64,100,101,103,104,114,115,117,119,120,134,135,136,148,151,171,173,175,176,183,194,247,249,250,251,276,299,300,3010 E 375;
DECLARO SER VERDADE NA FORMA DA LEI, SOB PENA DE INCORRER NO CRIME DA FALSIDADE IDEOLÓGICA, PREVISTO NO ART. 299 DO CÓDIGO PENAL.
DECLARAÇÃO:
DECLARO ESTAR CIENTE, QUE AS ANÁLISES DO PROCESSO, SE FARÁ COM AS INFORMAÇÕES CONSTANTES NO PROJETO, E QUE É DE MINHA RESPONSABILIDADE A VERACIDADE E EXATIDÃO DAS INFORMAÇÕES.
OBSERVAÇÕES:
1. ATENDERÁ OS ARTIGOS DO CÓDIGO DE OBRAS.
2. LOCADOUROS, RUIM NORTE E AMARRAÇÃO CONFORME INFORMAÇÕES DO PROFISSIONAL.
3. A CALÇADA ATENDERÁ A NBR 9050, TERÁ PISO TÁIL EM TODA A SUA EXTENSÃO E A INCLINAÇÃO TRANSVERSAL MÁXIMA SERÁ DE 3%.
4. A CALÇADA ATENDERÁ ESPECIFICAÇÕES TÉCNICAS NBR 9050, QUANTO A ACESSIBILIDADE.
5. ATENDERÁ A LEI FEDERAL 11.445/2007 - QUANTO A LIGAÇÃO DE ÁGUA E ESGOTO A REDE PÚBLICA.
6. A EDIFICAÇÃO ATENDERÁ A NBR 9050 QUANTO AOS ITENS DE ACESSIBILIDADE

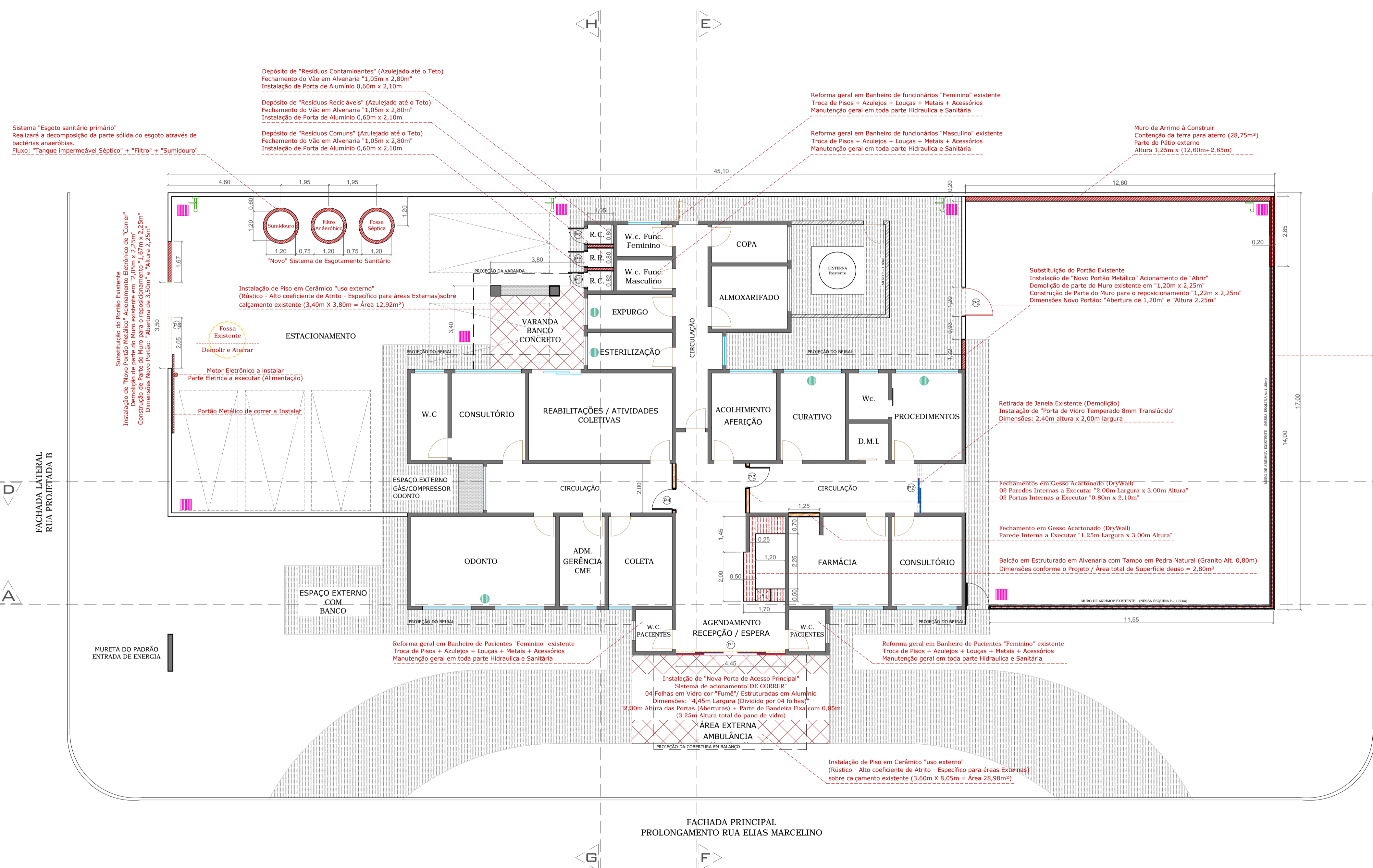

PLANTA BAIXA GERAL DA EDIFICAÇÃO
ESCALA 1/100

LEGENDA RACHURAS

- PAREDES EM ALVENARIA "EXISTENTES" (A PERMANECER)
- PAREDES EM ALVENARIA "AMPLIAÇÃO" (A CONSTRUIR)
- PAREDES EM GESSO ACARTONADO "AMPLIAÇÃO" (A CONSTRUIR)
- PAREDES EM ALVENARIA "EXISTENTES" (A DEMOLIR)
- PORTÃO METÁLICO A EXECUTAR
- CALÇAMENTO EM CONCRETO EXISTENTE (A PERMANECER)
- PISO PORCELANATO RÚSTICO USO EXTERNO

TABELA DAS ESQUADRIAS À EXECUTAR

PORTA	LARGURA	ALTURA	MATERIAL	ACIONAMENTO
P1	4,45	2,30+0,95	ALUMÍNIO	CORRER 04 FOLHAS
P2	2,00	2,30	VIDRO,TEMP	CORRER 02 FOLHAS
P3	0,80	2,10	MADERA	ABRIR 01 FOLHA/ESQUERDA
P4	0,80	2,10	MADERA	ABRIR 01 FOLHA/ESQUERDA
P5	0,60	2,10	ALUMÍNIO	ABRIR 01 FOLHA/DIREITA
P6	0,60	2,10	ALUMÍNIO	ABRIR 01 FOLHA/DIREITA
P7	0,60	2,10	ALUMÍNIO	ABRIR 01 FOLHA/DIREITA
P8	3,50	2,25	METÁLICO	CORRER / 01 FOLHA
P9	1,20	2,10	ALUMÍNIO	ABRIR 01 FOLHA/DIREITA

LEGENDA DETALHES À EXECUTAR

- Caixa de Captação e Passagem Água Pluvial / Greiha Aberta (A EXECUTAR)
- Captações Secundárias Piso / Ralo Seco (A EXECUTAR)
- Torneira de Jardim / Tipo Estera (A EXECUTAR)

TÍTULO
REFORMA:
UNIDADE BÁSICA DE SAÚDE DA FAMÍLIA (ALTOS DO BARREIRÃO) - VICENTINA / MS
PROJETO ARQUITETÔNICO

Proprietário	Autoria de projeto	
PREFEITURA MUNICIPAL DE VICENTINA CNPJ 24.644.502/0001-13	 AVENIDA PROJETOS E TOPOGRAFIA LTDA CREA-MS 10.921 Viviane Lucia Domingos Ferreira Feroz Arquiteta e Urbanista CAU A2783555	
Conteúdo	Local:	Prancha
PLANTA BAIXA GERAL e INTERVENÇÕES ARQUITETÔNICAS	Prolongamento da "Rua Elias Marcelino", esquina com a "Rua Projetada A", S/n - Lote 14, Quadra 05 - Bairro Altos do Barreiro CIDADE / ESTADO: VICENTINA - MS	01/08
data: SETEMBRO/2023	revisão: REVISÃO 00	plotagem: 1/100 - A1
Escala: INDICADA	Desenho: Arq. Viviane Feroz Arq. Reinaldo Vosques	