

1 01 - Terreo - Hidraulico  
1 : 75

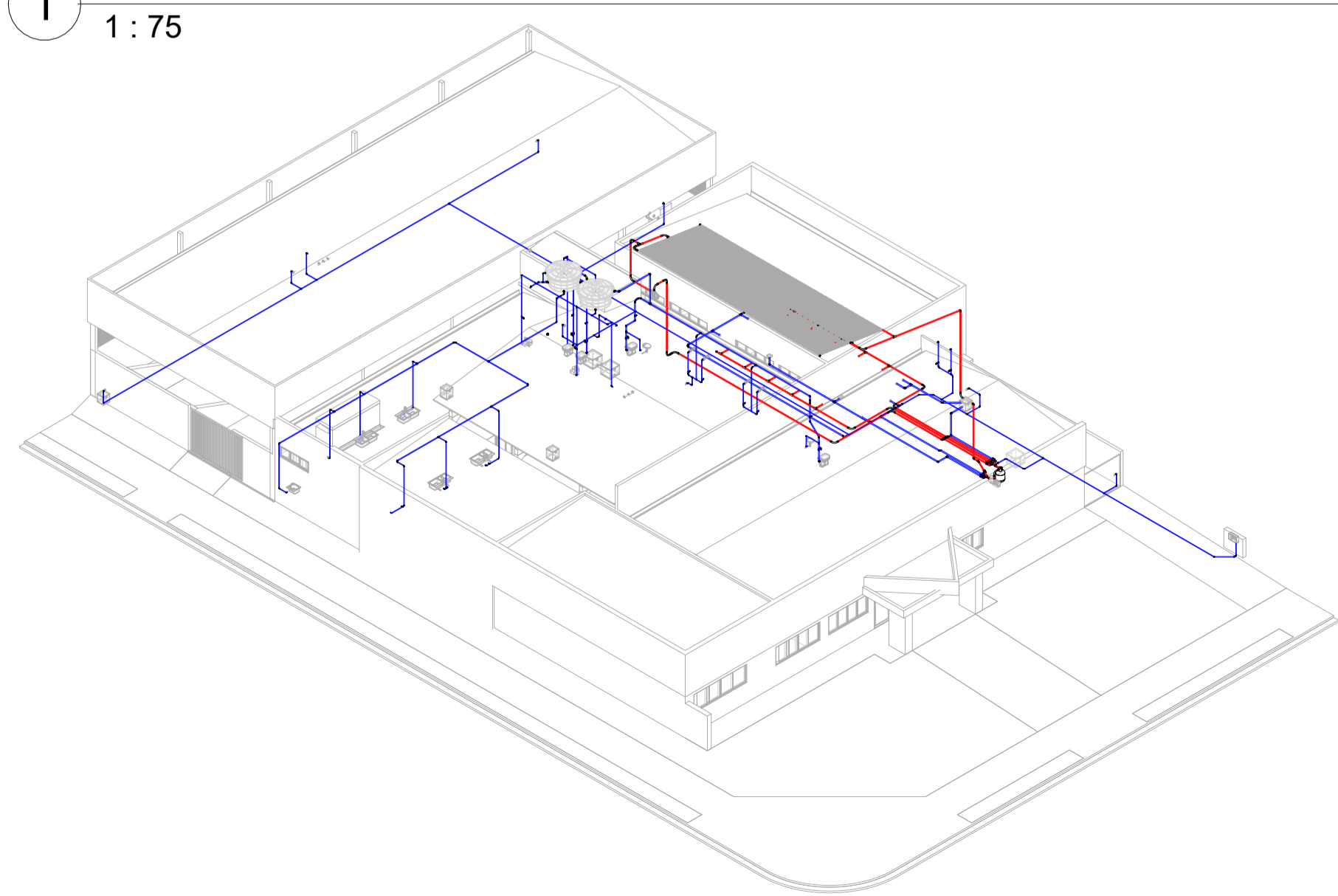

2 3D Detalhe - Hidraulico

Conexões para Água Fria	
Quantidade	Descrição
6	Bucha de Redução Soldável Curta 25x20mm, PVC Marrom, Água Fria - TIGRE
2	Bucha de Redução Soldável Curta 32x25mm, PVC Marrom, Água Fria - TIGRE
1	Bucha de Redução Soldável Curta 250x40mm, PVC Marrom, Água Fria - TIGRE
6	Cap Soldável 50mm, PVC Marrom, Água Fria - TIGRE
13	Curva 90° Soldável 25mm, PVC Marrom, Água Fria - TIGRE
3	Curva 90° Soldável 32mm, PVC Marrom, Água Fria - TIGRE
3	Curva 90° Soldável 40mm, PVC Marrom, Água Fria - TIGRE
4	Curva 90° Soldável 50mm, PVC Marrom, Água Fria - TIGRE
1	Curva de Transposição Soldável 25mm, PVC Marrom, Água Fria - TIGRE
1	Curva de Transposição Soldável 32mm, PVC Marrom, Água Fria - TIGRE
7	Joelho 45° Soldável 25mm, PVC Marrom, Água Fria - TIGRE
5	Joelho 45° Soldável 32mm, PVC Marrom, Água Fria - TIGRE
5	Joelho 45° Soldável 40mm, PVC Marrom, Água Fria - TIGRE
10	Joelho 45° Soldável 50mm, PVC Marrom, Água Fria - TIGRE
60	Joelho 90° Soldável 25mm, PVC Marrom, Água Fria - TIGRE
3	Joelho 90° Soldável 32mm, PVC Marrom, Água Fria - TIGRE
4	Joelho 90° Soldável 40mm, PVC Marrom, Água Fria - TIGRE
3	Joelho 90° Soldável 50mm, PVC Marrom, Água Fria - TIGRE
5	Tê de Redução Soldável 32x25mm, PVC Marrom, Água Fria - TIGRE
4	Tê de Redução Soldável 40x25mm, PVC Marrom, Água Fria - TIGRE
1	Tê de Redução Soldável 50x40mm, PVC Marrom, Água Fria - TIGRE
23	Tê Soldável 25mm, PVC Marrom, Água Fria - TIGRE
1	Tê Soldável 32mm, PVC Marrom, Água Fria - TIGRE
8	Tê Soldável 50mm, PVC Marrom, Água Fria - TIGRE

OBS:  
 - TODAS AS MEDIDAS ESTÃO EM METROS;  
 - AS LEGENDAS VE SÃO TUBOS DE VENTILAÇÃO;  
 - AS LEGENDAS CP SÃO TUBOS DE COLETA PLUVIAL;  
 - AS TUBULAÇÕES DE SISTEMA SANITÁRIO SEM INCLINAÇÃO DESCRITAS POSSUEM INCLINAÇÃO PADRÃO DE 1,0%;



<b>TÍTULO</b> <b>REFORMA COM AMPLIAÇÃO:</b> <b>CENTRO DE CONVÍVIO DAS PESSOAS DE MELHOR IDADE VICENTINA / MS</b> <b>PROJETO HIDROSSANITÁRIO</b>	
<b>Contratante</b> PREFEITURA MUNICIPAL DE VICENTINA CNPJ 24.644.502/0001-13	<b>Autoria de projeto</b>  AVENIDA PROJETOS E TOPOGRAFIA LTDA CREA-MS 10.921 Vitoria Lucia Domingos Ferreira Fenz Arquiteta e Urbanista - CAU A2683555
<b>Conteúdo</b> <b>LAYOUT</b> <b>PLANTA HIDRAULICA E DETALHES</b>	<b>Local</b> Rua CARLOS FARINHA, esquina com a Rua JOÃO KINTSCHEV <b>CIDADE / ESTADO:</b> VICENTINA - MS <b>Prancha</b> <b>01/03</b>
<b>data:</b> OUTUBRO/2023	<b>revisão:</b> REV.00
<b>escala:</b> INDICADAS	<b>Desenho:</b>



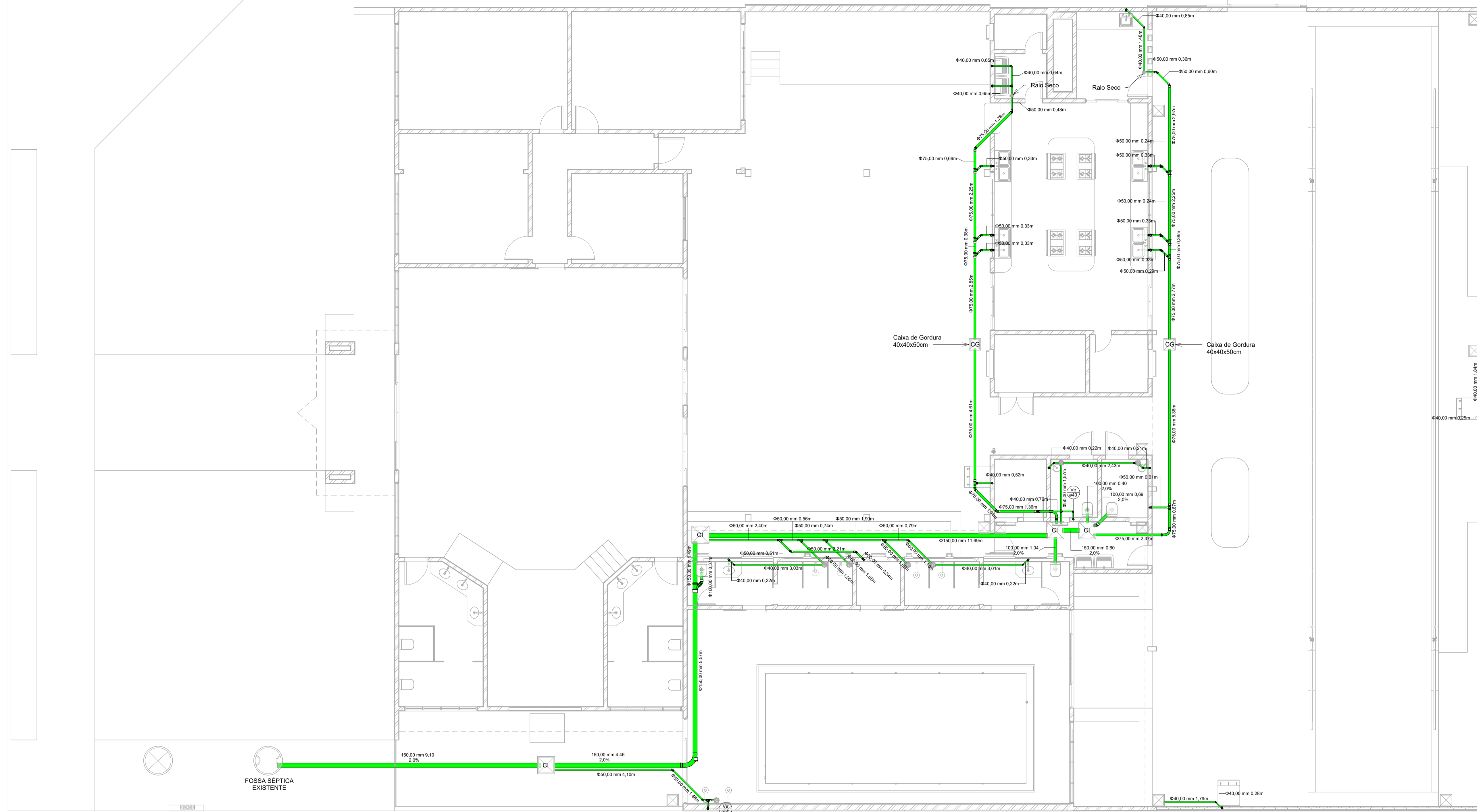

OBS:  
 - TODAS AS MEDIDAS ESTÃO EM METROS;  
 - AS LEGENDAS VE SÃO TUBOS DE VENTILAÇÃO;  
 - AS TUBULAÇÕES DE SISTEMA SANITÁRIO SEM INCLINAÇÃO DESCRITAS POSSUEM INCLINAÇÃO PADRÃO DE 1,0%;  
 - AS LEGENDAS CG SÃO OS COMPONENTES \*CAIXAS DE GORDURA 40X40X50CM;  
 - AS LEGENDAS CI SÃO OS COMPONENTES \*CAIXAS DE INSPEÇÃO DE ESGOTO 40X40X40CM;

1 01 - Terreo - Esgoto  
 1 : 75

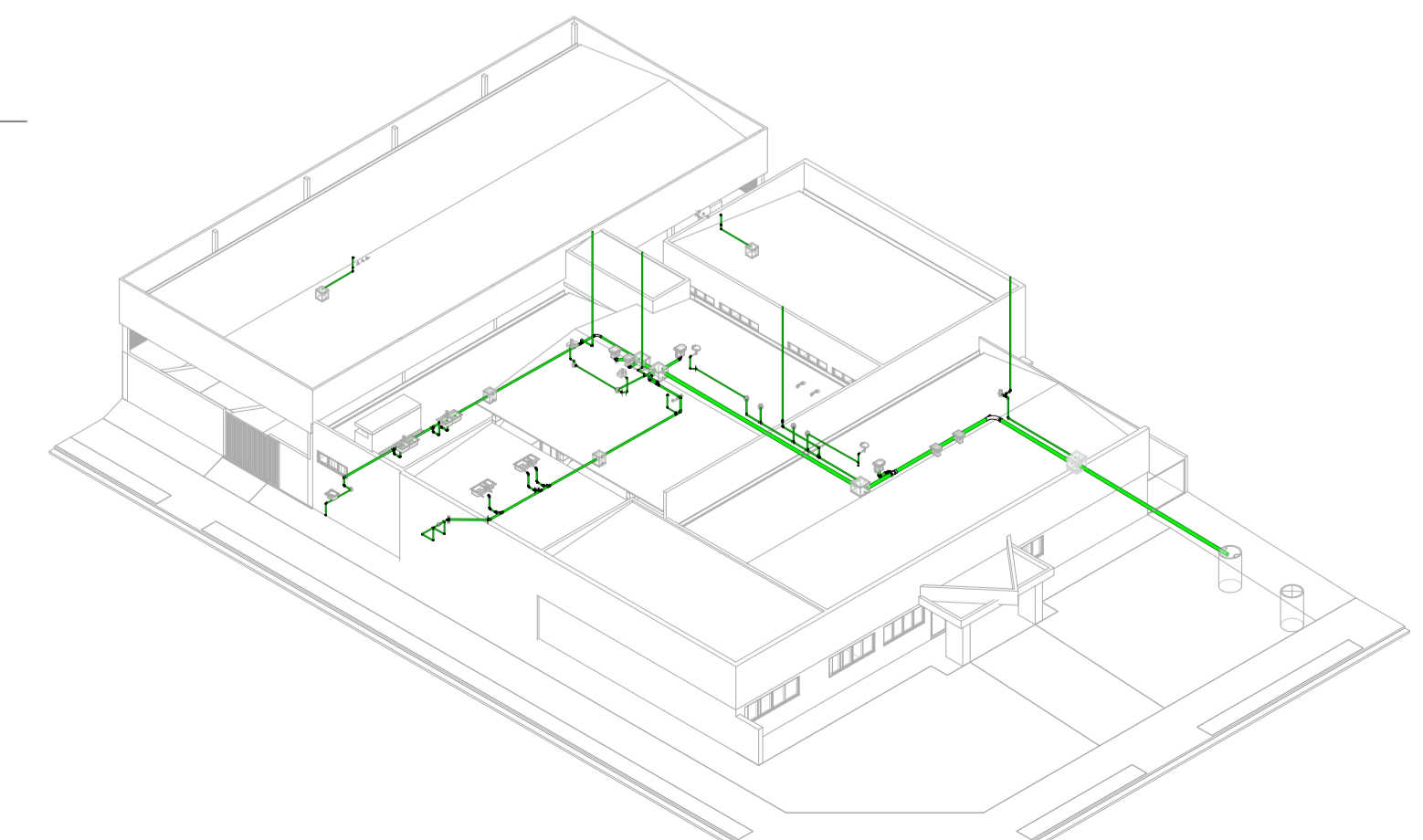
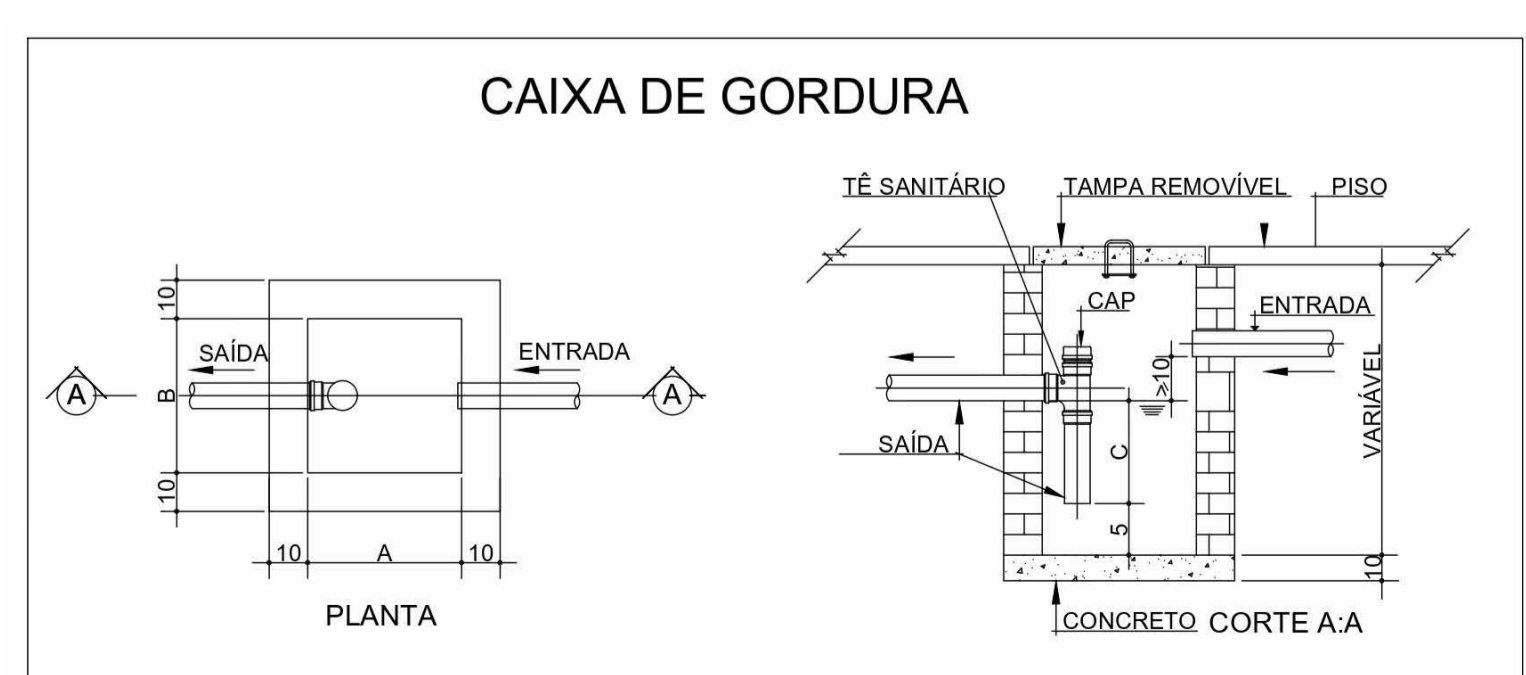
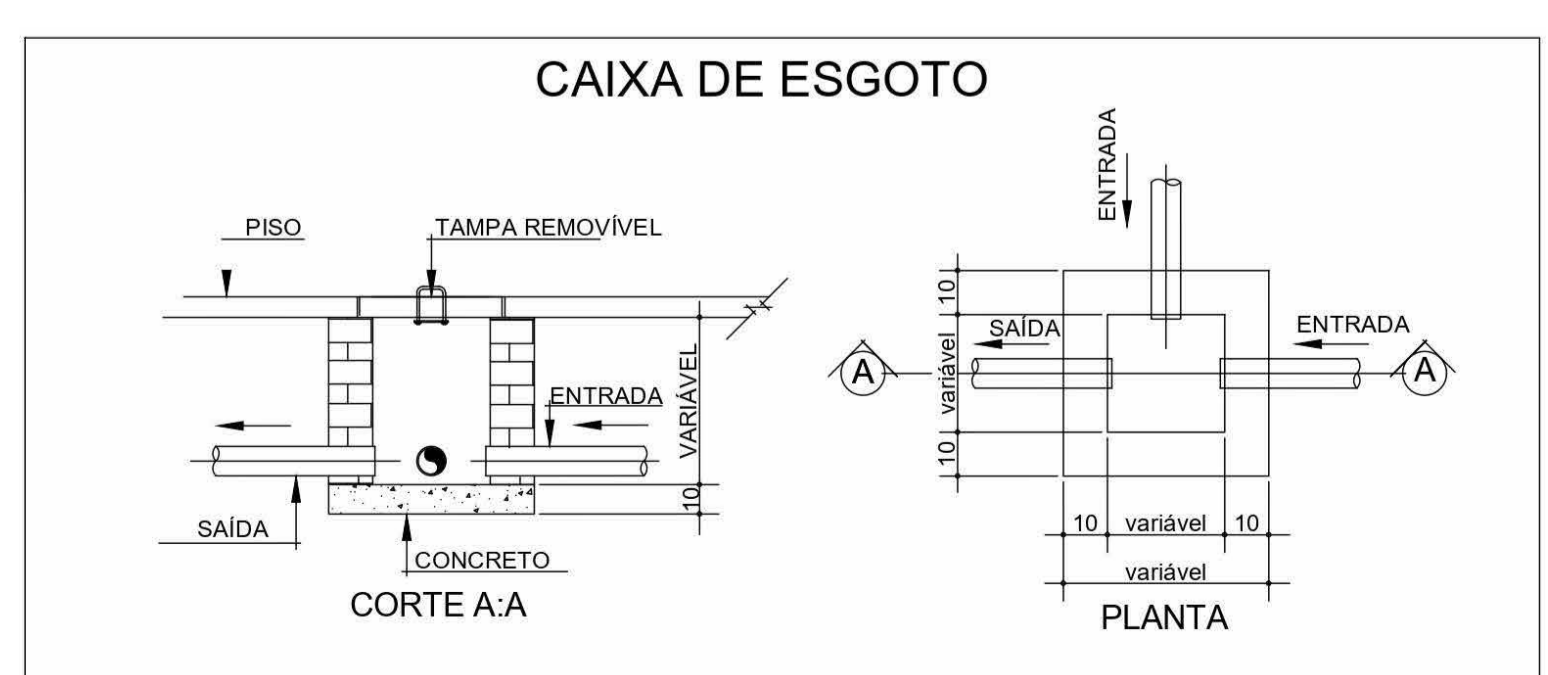

Det. Caixa de Inspeção-C.I.  
 1 : 200

Detalhes CI e CG  
 1 : 20

2 3D Detalhe - Esgoto



<b>TÍTULO</b> <b>REFORMA COM AMPLIAÇÃO:</b> <b>CENTRO DE CONVÍVIO DAS PESSOAS DE MELHOR IDADE VICENTINA / MS</b> <b>PROJETO HIDROSSANITÁRIO</b>	
<b>Contratante</b> PREFEITURA MUNICIPAL DE VICENTINA CNPJ 24.644.502/0001-13	<b>Autoria de projeto</b>  AVENIDA PROJETOS E TOPOGRAFIA LTDA CREA-MS 10.921 Viviane Lucia Domingos Ferreira Ferraz Arquiteta e Urbanista - CAU A2683555
<b>Conteúdo</b> <b>LAYOUT</b> <b>PLANTA SANITÁRIA E DETALHES</b>	<b>Local</b> Rua CARLOS FARINHA, esquina com a Rua JOÃO KINTSCHEV CIDADE / ESTADO: VICENTINA - MS
<b>data:</b> OUTUBRO/2023	<b>revisão:</b> REV.00
<b>escala:</b> INDICADAS	<b>Desenho:</b> <b>02/03</b>



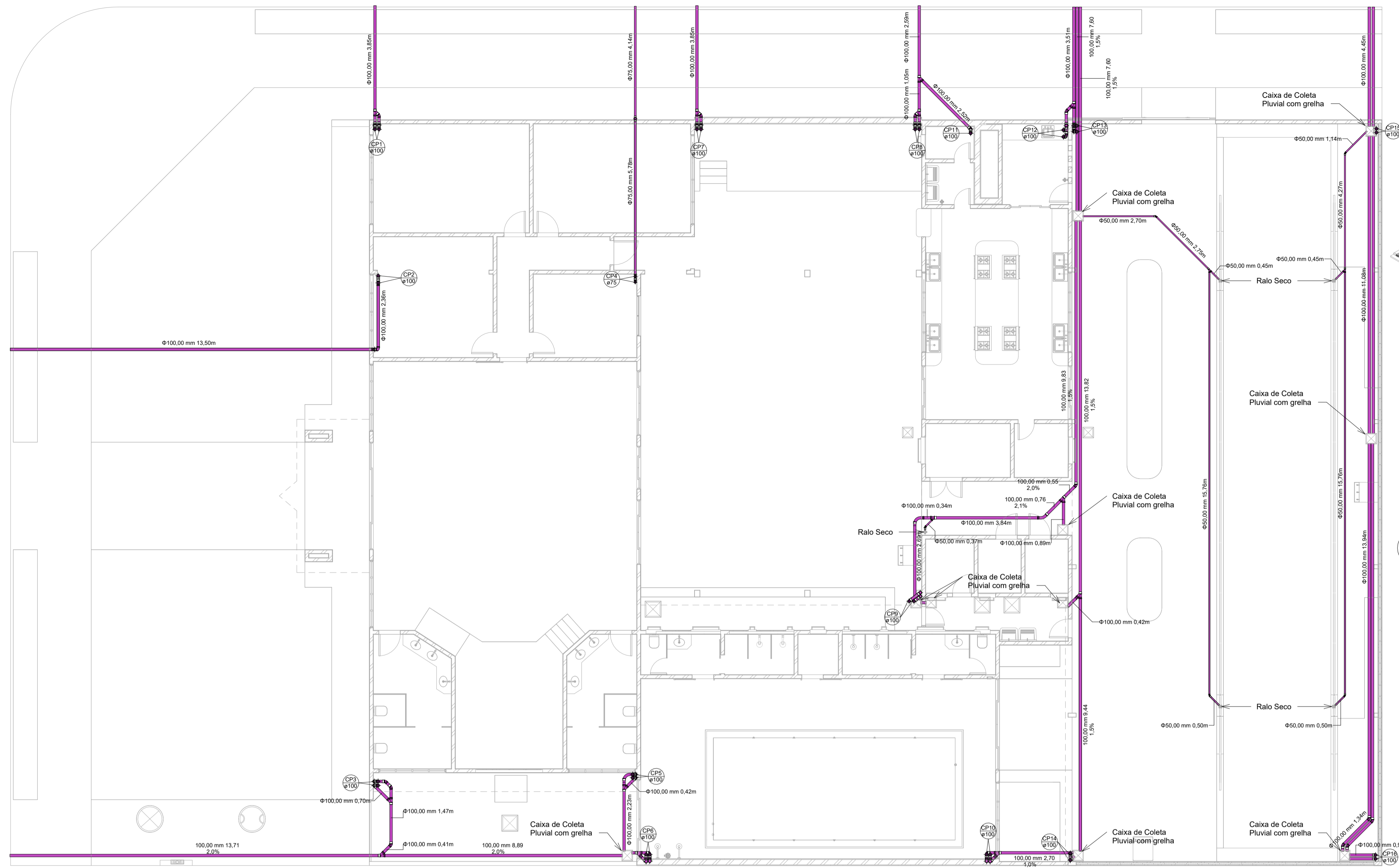

1 01 - Terreo - Pluvial  
1 : 100

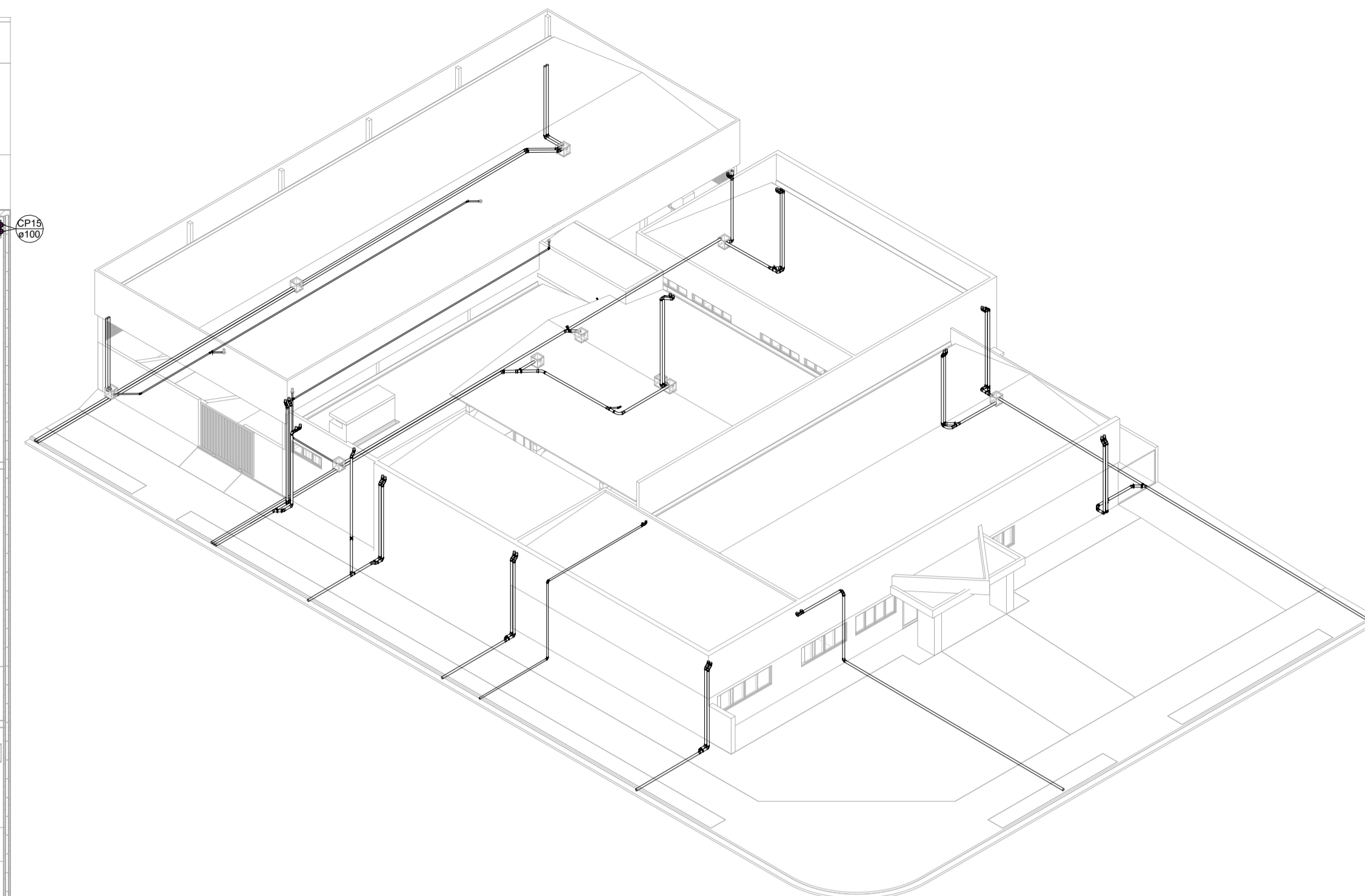

2 3D Detalhe - Pluvial

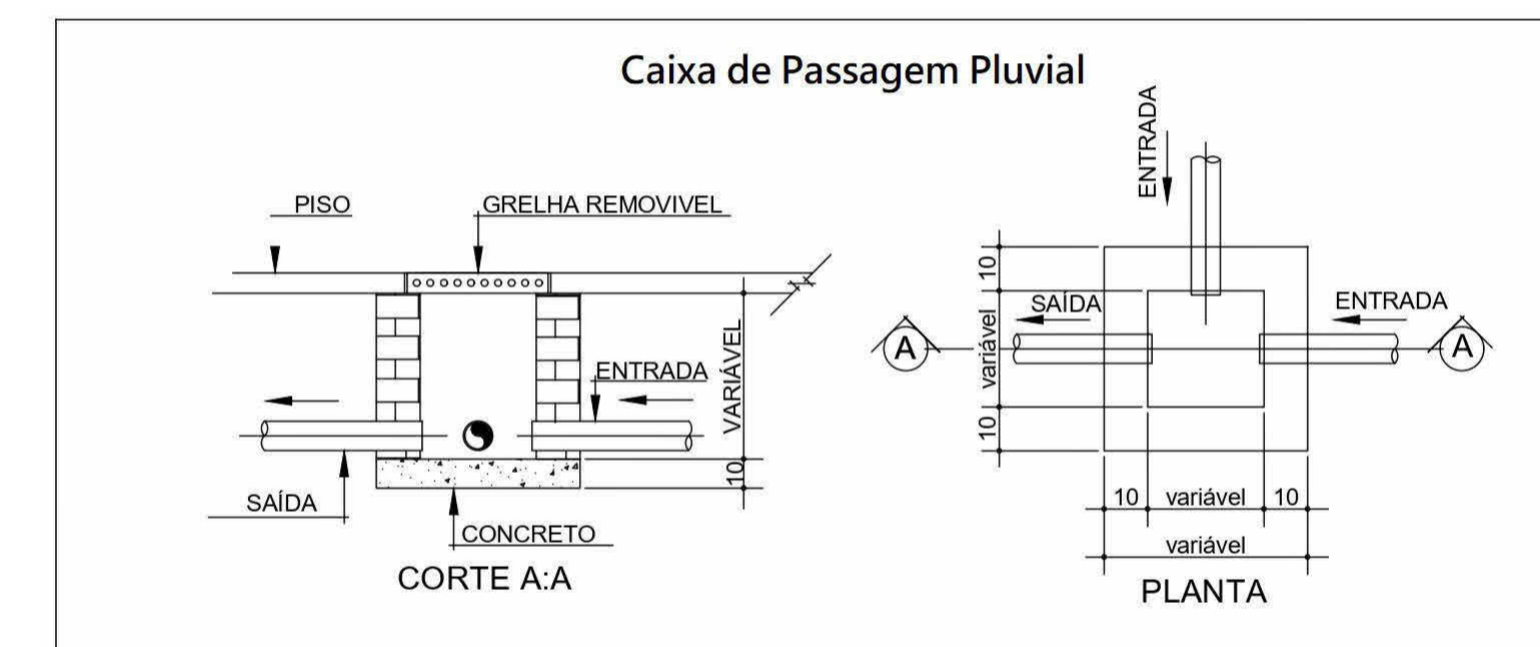

Detalhe Caixa de Passagem  
1 : 200

Conexões para Esgoto	
Quantidade	Descrição
1	Bucha de Redução Longa 50x40mm, Esgoto Série Normal - TIGRE
1	Curva 45° Longa 100mm, Esgoto Série Normal - TIGRE
2	Curva 90° Longa 75mm, Esgoto Série Normal - TIGRE
2	Curva 90° Longa 100mm, Esgoto Série Normal - TIGRE
1	Curva 90° Longa 150mm, Esgoto Série Normal - TIGRE
7	Joelho 45° 40mm, Esgoto Série Normal - TIGRE
19	Joelho 45° 50mm, Esgoto Série Normal - TIGRE
3	Joelho 45° 75mm, Esgoto Série Normal - TIGRE
45	Joelho 45° 100mm, Esgoto Série Normal - TIGRE
24	Joelho 90° 40mm, Esgoto Série Normal - TIGRE
18	Joelho 90° 50mm, Esgoto Série Normal - TIGRE
3	Joelho 90° 75mm, Esgoto Série Normal - TIGRE
47	Joelho 90° 100mm, Esgoto Série Normal - TIGRE
5	Junção Simples 50 x 50mm, Esgoto Série Normal - TIGRE
6	Junção Simples 75 x 50mm, Esgoto Série Normal - TIGRE
1	Junção Simples 100 x 50mm, Esgoto Série Normal - TIGRE
13	Junção Simples 100 x 100mm, Esgoto Série Normal - TIGRE
1	Junção Simples 150 x 100mm, Esgoto Série Normal - TIGRE
46	Luva Simples 50mm, Esgoto Série Normal - TIGRE
20	Luva Simples 75mm, Esgoto Série Normal - TIGRE
112	Luva Simples 100mm, Esgoto Série Normal - TIGRE
2	Luva Simples 150mm, Esgoto Série Normal - TIGRE
2	Tê 40 x 40mm, Esgoto Série Normal - TIGRE
2	Tê 50 x 50mm, Esgoto Série Normal - TIGRE
1	Tê 75 x 50mm, Esgoto Série Normal - TIGRE
1	Tê 75 x 75mm, Esgoto Série Normal - TIGRE
3	Tê 100 x 100mm, Esgoto Série Normal - TIGRE

Tubos Rígidos		
Comprimento	Descrição	Diâmetro
Tubo CPVC rígido, cor branca, linha Aquatherm - Tigre		
82,13	Tubo CPVC rígido, cor branca, linha Aquatherm - Tigre	54,00 mm
Tubo Soldável Marrom		
0,35	Tubo Soldável Marrom	20,00 mm
171,20	Tubo Soldável Marrom	25,00 mm
31,40	Tubo Soldável Marrom	32,00 mm
25,05	Tubo Soldável Marrom	40,00 mm
54,02	Tubo Soldável Marrom	50,00 mm
Tubo Série Normal		
33,03	Tubo Série Normal	40,00 mm
94,40	Tubo Série Normal	50,00 mm
46,56	Tubo Série Normal	75,00 mm
305,95	Tubo Série Normal	100,00 mm
32,91	Tubo Série Normal	150,00 mm

Caixas e Ralos		
Quantidade	Sistema	Descrição
7	Esgoto	Antiespuma 100 mm, Esgoto - TIGRE
7	Esgoto	Antiespuma 150 mm, Esgoto - TIGRE
2	Água Fria	Cj Corpo/Tampa Caixa d'Água 1000 litros RT, Água Fria - TIGRE
7	Esgoto	Corpo Caixa Sifonada com 3 Entradas 100 x 100 x 50mm, Esgoto - TIGRE
7	Esgoto	Corpo Caixa Sifonada com 7 Entradas Série R, 150 x 185 x 75mm, Esgoto - TIGRE
7	Esgoto	Prolongamento p/ Caixa Sifonada 100 x 100mm, Esgoto - TIGRE
7	Esgoto	Prolongamento p/ Caixa Sifonada 150 x 200mm, Esgoto - TIGRE
2	Água Fria	Tampa para Caixa d'Água 1000 litros RT, Água Fria - TIGRE
2	Água Fria	Torneira Bóia para Caixa d'Água 1/2", Água Fria - TIGRE

Registros e Válvulas		
Quantidade	Descrição	Size
10	Adaptador Soldável com Anel para Caixa d'Água com Registro, PVC Branco, Água Fria - TIGRE	
8	Adaptador Soldável Jet 30, 25mm, PVC Marrom - TIGRE	25,00 mmø-25,00 mmø
1	Filtro Bomba Piscina	50,00 mmø-40,00 mmø-40,00 mmø
6	Registro de Chuveiro PVC Branco 25mm - TIGRE	25,00 mmø-25,00 mmø
2	Registro de Gaveta PVC Branco e Cromado 25mm - TIGRE	25,00 mmø-25,00 mmø
1	Registro Esfera VS Compacto Roscável 3/4" - TIGRE	25,00 mmø-25,00 mmø
7	Registro Esfera VS Roscável 1.1/2" - TIGRE	50,00 mmø-50,00 mmø
4	Registro Gaveta Docol Base JET 30, 3/4" - TIGRE	40,00 mmø-40,00 mmø
4	Válvula de descarga 1 1/2" com acabamento chrome, Clássica Salvágua - DocolSystem	40,00 mmø-40,00 mmø

OBS:  
 - TODAS AS MEDIDAS ESTÃO EM METROS;  
 - AS LEGENDAS VE SÃO TUBOS DE VENTILAÇÃO;  
 - AS LEGENDAS CP SÃO TUBOS DE COLETA PLUVIAL;  
 - AS TUBULAÇÕES DE SISTEMA SANITÁRIO SEM INCLINAÇÃO DESCRITAS POSSUEM INCLINAÇÃO PADRÃO DE 1,0%;  
 - AS TUBULAÇÕES DE DESCIDA PLUVIAL QUE DESCEM DA COBERTURA DEVERÃO SER OCULTADAS ATRAVÉS DO USO DE BLOCOS CANALETA;



TÍTULO  
**REFORMA COM AMPLIAÇÃO:**  
 CENTRO DE CONVÍVIO DAS PESSOAS DE MELHOR IDADE VICENTINA / MS  
**PROJETO HIDROSSANITÁRIO**

Contratante PREFEITURA MUNICIPAL DE VICENTINA CNPJ 24.644.502/0001-13	Autoria de projeto <i>V. Dominges</i> AVENIDA PROJETOS E TOPOGRAFIA LTDA CREA-MS 10.921 Viviane Lucia Domingos Ferreira Ferraz Arquiteta e Urbanista - CAU A2683555
-----------------------------------------------------------------------------	------------------------------------------------------------------------------------------------------------------------------------------------------------------------------------

Conteúdo <b>LAYOUT</b> <b>PLANTA PLUVIAL E DETALHES</b>	Local Rua CARLOS FARINHA, esquina com a Rua JOÃO KINTSCHEV CIDADE / ESTADO: VICENTINA - MS	Prancha <b>03/03</b>
---------------------------------------------------------------	-----------------------------------------------------------------------------------------------------	-------------------------

data: OUTUBRO/2023	revisão: REV.00	escala: INDICADAS	Desenho:
-----------------------	--------------------	----------------------	----------