

PROJETO ARQUITETÔNICO

Projeto de Reforma com Ampliação: CENTRO DE CONVÍVIO DAS PESSOAS DE MELHOR IDADE

Local / Cidade: Vicentina / MS

PREFEITURA GESTÃO: MARCOS BENEDETTI

Data: 05/10/2023

TELHADO EXISTENTE COM ESTRUTURA A PERMANECER E TELHAS A SUBSTITUIR POR TERMOACÚSTICAS

PLATIBANDA EM ALVENARIA A EXECUTAR (SOBREPOSIÇÃO A EXISTENTE "H = 1,30m")

PROJEÇÃO DA DEMOLIÇÃO DE VARANDA EXISTENTE EM CONCRETO COM REDESADE DE COBERTURA

TELHADO EXISTENTE COM ESTRUTURA A PERMANECER E TELHAS A SUBSTITUIR POR TERMOACÚSTICAS

FORRO EXISTENTE EM PVC A PERMANECER

RETRADA E FECHAMENTO EM ALVENARIA DE JANELA EXISTENTE

RETRADA E FECHAMENTO EM ALVENARIA DE PORTAS EXISTENTES

PORTA DE COBRER (MADEIRA LAMINADA) A EXECUTAR

CHAMINÉ DA CHURRASQUEIRA (ABERTURA SENTIDO SUL)

FECHAMENTOS SUPERIORES COM TELHAS TRAPEZOIDAIS EM ALUMÍNIO

ESTRUTURA PRÉ-MOLDADA

FECHAMENTOS INTERMEDIÁRIOS COM ELEMENTOS VAZADOS EM CONCRETO (COBOSÓ) PLACAS 30x30cm OU 40x40cm

PORTÃO METÁLICO DE COBRER

FECHAMENTOS INFERIORES EM ALVENARIA

QUADRA DE BUCHA (CANHA)

FLOREIRA / PAISAGISMO GELTA - 10cm DO PISO

PISO LATERAL EM CONCRETO 10cm ESPESURA

CORTE LONGITUDINAL "A/B"
ESCALA 1/100

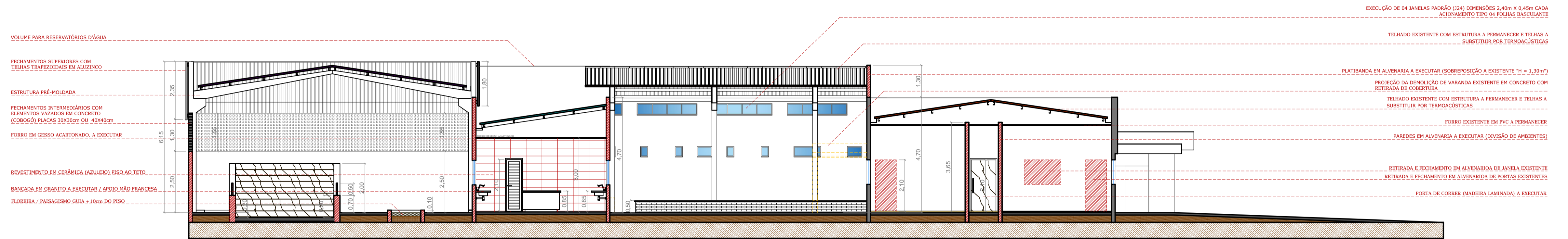

CORTE LONGITUDINAL "C/D"
ESCALA 1/100

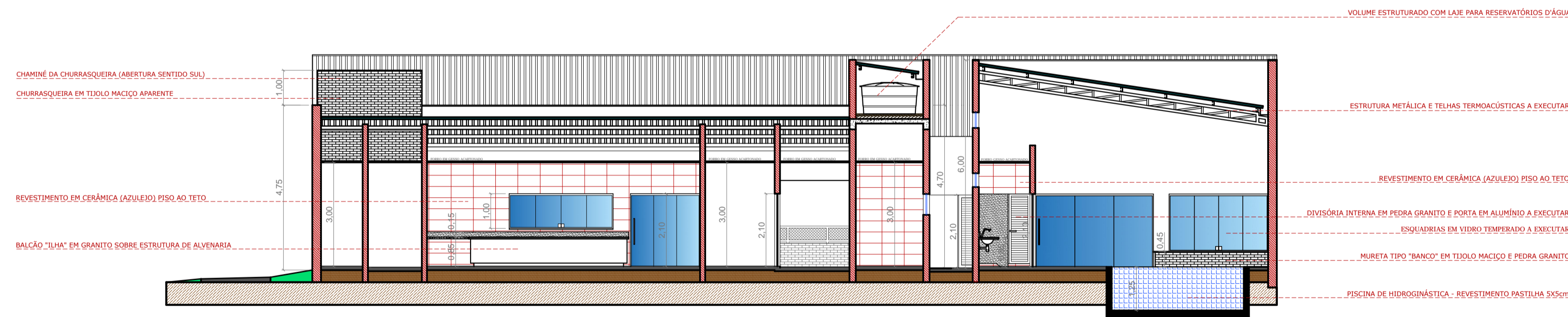

CORTE TRANSVERSAL "E/F"
ESCALA 1/100

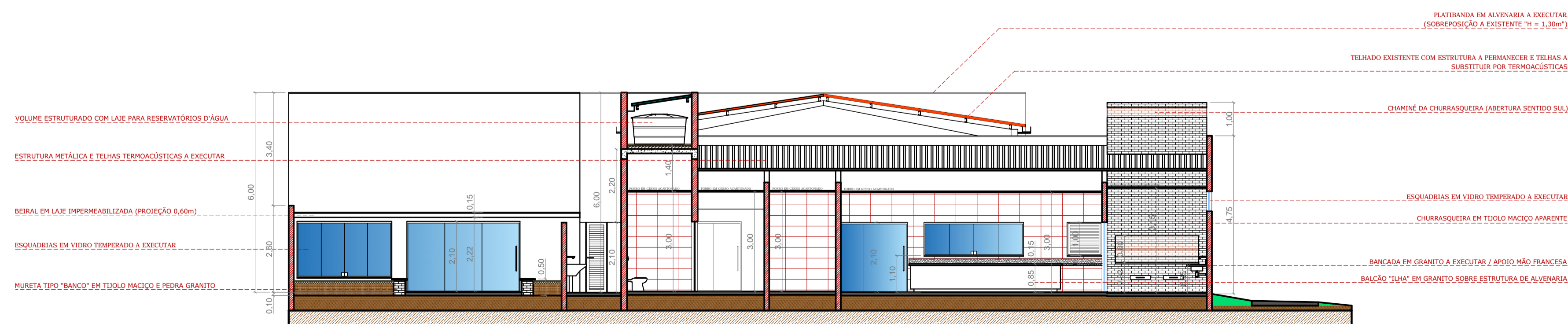

CORTE TRANSVERSAL "G/H"
ESCALA 1/100

DECLARAÇÃO:

DECLARO QUE É DE MINHA RESPONSABILIDADE A VERACIDADE E EXATIDÃO DAS INFORMAÇÕES APRESENTADAS EM PROJETO E QUE ESTOU CIENTE QUE A ANÁLISE SE FARÁ COM AS INFORMAÇÕES CONSTANTES NAS PLANTAS DE: IMPLANTAÇÃO, BARRAS E CORTES, SENDO OS DEMAIS PLANTAS, VISTAS, PERSPECTIVAS E DETALHES, MÉRITOS ILLUSTRATIVAS.

DECLARO QUE ESTOU CIENTE QUE É DE MINHA RESPONSABILIDADE O ATENDIMENTO INTEGRAL DOS ARTIGOS E RECOMENDAÇÕES DA NBR 9050/2018 E G.O.U. QUANDO NECESSÁRIOS.

DECLARO QUE O EMPREENDIMENTO ATENDE A LEGISLAÇÃO EM VIGOR: LEI FEDERAL Nº 11.445/2007 (LIGAÇÃO DE ÁGUA E ESGOTO A REDE PÚBLICA); LEI 4463/2007 - INSTALAÇÃO DE HIDROMETROS PARA CADA UNIDADE, LC Nº 117/2008 E GUÁ DE CALÇADAS 3ª EDIÇÃO;

DECLARO QUE O EMPREENDIMENTO ATENDE A LEI Nº 1.866/1979 (CÓDIGO DE OBRAS) - ARTIGOS: 35,41,42,64,100,101,103,104,114,115,117,119,120,134,135, 136,148,151,171,173,175,176,183,184,247,249,250,251,276, 299,300,3010 E 375;

DECLARO SER VERDADE NA FORMA DA LEI, SOB PENA DE INCORRER NO CRIME DA FALSIDADE IDEOLÓGICA, PREVISTO NO ART. 299 DO CÓDIGO PENAL.

DECLARAÇÃO:

DECLARO ESTAR CIENTE QUE AS ANÁLISES DO PROCESSO, SE FARÁ COM AS INFORMAÇÕES CONSTANTES NO PROJETO, E QUE É DE MINHA RESPONSABILIDADE A VERACIDADE E EXATIDÃO DAS INFORMAÇÕES.

OBSERVAÇÕES:

1. ATENDERÁ OS ARTIGOS DO CÓDIGO DE OBRAS.
2. LOCADOUROS, RUMO NORTE E AMARRAÇÃO CONFORME INFORMAÇÕES DO PROFISSIONAL.
3. A CALÇADA ATENDERÁ A NBR 9050, TERA PISO TÁTIL EM TODA A SUA EXTENSÃO E A INCLINAÇÃO TRANSVERSAL MÁXIMA SERÁ DE 3%.
4. A CALÇADA ATENDERÁ ESPECIFICAÇÕES TÉCNICAS NBR 9050, QUANTO A ACESSIBILIDADE.
5. ATENDERÁ A LEI FEDERAL 11.445/2007 - QUANTO A LIGAÇÃO DE ÁGUA E ESGOTO A REDE PÚBLICA.
6. A EDIFICAÇÃO ATENDERÁ A NBR 9050 QUANTO AOS ITENS DE ACESSIBILIDADE



TÍTULO

**REFORMA COM AMPLIAÇÃO:
CENTRO DE CONVÍVIO DAS PESSOAS DE MELHOR IDADE VICENTINA / MS
PROJETO ARQUITETÔNICO**

Proprietário	Autoria de projeto	
PREFEITURA MUNICIPAL DE VICENTINA CNPJ: 24.644.502/0001-13	 AVENIDA PROJETOS E TOPOGRAFIA LTDA CREA-MS: 10.921 Viviane Lucia Domingos Ferreira Ferraz Arquiteta e Urbanista CAU A2783555	
Conteúdo	Local:	Prancha
CORTES ESQUEMÁTICOS E DETALHAMENTOS	Rua CARLOS FARINHA, esquina com a Rua JOÃO KINTSCHEV	08/09
data: OUTUBRO/2023	revisão: REVISÃO 00	plótagem: 1/100 - A1
	CIDADE / ESTADO: VICENTINA - MS	Escala: INDICADA
	Desenho: Arq. Viviane Ferraz	Arq. Reinaldo Vasques